

**CLINICA PSIHIATRICA
TIMIȘOARA**

PSIHOPATOLOGIE CLINICA

Invitație – Program

Timișoara, 27—28.IV.1990

TITLURILE COMUNICĂRILOR

1. **M. Lăzărescu, R. Vraști, T. Mircea (Timișoara)** : „Conceptul euristic de vulnerabilitate psihopatologică. Stadiul actual și posibilități de dezvoltare“.
2. **V. Predescu, I. Niturad, S. Diaciov, Ana Ene, L. Alexandrescu (București)** : „Decompensări reactive în psihoze endogene și psihopatii“.
3. **M. Lăzărescu, M. Dehelean, Pompilia Dehelean (Timișoara)** : „Influențe psihosociale în psihopatologia clinică (Probleme conceptuale, metodologice și practice)“.
4. **M. Dehelean, M. Lăzărescu (Timișoara)** : „Persoana vulnerabilă și persoana dizarmonică“.
5. **M. Eiseman, M. D. (Umea, Sweden)** : „An integrative vulnerability model of psychopathology“.
6. **P. Lazic (Sombor, Iugoslavia)** : „Typus Melancholicus (Tellembach) et l'hôpital de jour“.
7. **G. Ionescu (București)** : „Asupra naturii endogene a nevrozelor“.
8. **C. Oancea (București)** : „Vulnerabilitatea endogenă a persoanelor cu comportament agresiv“.
9. **Rodica Macrea, Ioana Micluția (Cluj)** : „Riscul suicidar în depresii“.
10. **Fl. Tudose, Cătălina Tudose (București)** : „Eveniment și boală psihică“.
11. **Fl. Tudose (București)** : „Corp și vulnerabilitate“.
12. **E. Rișca, Viorica Burtea (Brașov)** : „Puncte de vedere cu privire la vulnerabilitatea endogenă“.
13. **Hania Bota, E. Rișca (Brașov)** : „Evenimentele revoluționare — factor revelator al vulnerabilității endogene“.
14. **Doina Cosman, Rodica Macrea, R. Mocanu, P. Bădoi (Cluj)** : „Șocul psihogen și barierele realului“.
15. **V. Enatescu (Satu-Mare)** : „Probleme de informatică psihopatologică“.
16. **S. Kecskemeti (Oradea)** : „Înțelegerea psihopatologicului prin vectorialitatea, dinamica și etapele devenirii umane“.
17. **A. Kerestegian (Voila — Cîmpina)** : „Stări intermediare în psihiatrie“.
18. **M. Dehelean, Pompilia Dehelean** : „Categorial versus dimensional în psihopatologie“.
19. **R. Ricman (Gătaia)** : „Dreptul social“.
20. **I. Ivașcu (Orăștie)** : „Rețeaua de suport social și prioritățile psihiatriei comunitare“.

21. Soc. V. Prodanciuc (Petroșani) : „Reevaluarea sociatriei“.
22. O. Hanganu (București) : „Reacția psihopatologică și psihiatria forensică“.
23. C. Postelnicu, Monica-Elena Chiriac, Dalila-Alexandra Știrbu, V. Simionescu (Iași) : „Corelații exo-endogene în manifestări „psihopatologice reactive survenite în caz de situație excepțională“.
24. I. Olteanu, Psih. A. Dumitrescu (Timișoara) : „Relația dintre reacțiile psihopatologice, rețeaua de suport social și de toleranță la frustrare“.
25. V. Ardeleanu, M. Lăzărescu, Mirela Lupu, Jenica Cap (Timișoara) : „Relația vulnerabilitate-stress în cazul reacțiilor psihopatologice din timpul revoluției din Timișoara“.
26. P. David (Jebel) : „Impactul evenimentelor din decembrie 1989 din Timișoara asupra cazuisticii internate la Spitalul Jebel“.
27. D. Baciuc (Cluj) : „Nevroze și endogenie“.
28. S. Diaciov (București) : „Genetica în nevroze“.
29. Felicia Romoșan (Timișoara) : „Evoluția patologiei anxioase în funcție de debutul actual reactiv sau lent progresiv“.
30. Dorina Donca (Baia Mare) : „Sindromul depresiv în schizofrenie — semnificații clinice și prognostice“.
31. G. Cornuțiu (Oradea) : „Schita citorva aspecte ale relației familie-terapeutică schizofrenului“.
32. R. N. Priboi (Galați) : „Particularități clinice în evoluția unui grup de psihoze cu simptomatologie negativă“.
33. N. Eremia (București) : „Delir în trei“ (Folie à trois) — considerații asupra vulnerabilității endogene“.
34. R. Vraști (Jebel) : „Paradigma vulnerabilității ca model integrativ al conceptelor psihopatologice în alcoolism“.
35. G. Cornuțiu (Oradea) : „Relația alcoolism-psihopatie la femei“.
36. Liana Fodoreanu (Cluj) : „Interferențe clinice, psihologice și socio-familiale în anorexia nervoasă“.
37. V. Vlăduț, O. Laza, Psih. M. Andici, Psih. Emöke Kiss (Oradea) : „Vulnerabilitatea psihică în psihozele post-partum“.
38. R. Ricman (Gătaia) : „Bolnavii dificili ai lui Podeanu“.
39. V. Vlăduț (Oradea) : „Vulnerabilitatea endogenă în porfiriile cu tulburări psihice“.
40. T. Giurgiuca (București) : „Patologia de lob temporal în psihiatrie“.
41. Gh. Grecu (Tg. Mureș) : „Sindromul diskinetic tardiv“.
42. Psih. D. Ciumageanu (Timișoara) : „Psihopatologia copilului dislexic. Elemente de vulnerabilitate“.
43. Violeta Stan (Timișoara) : „Psihopatologia tulburărilor de atașament“.
44. C. Postelnicu, V. Simionescu, Monica-Elena Chiriac, Dalila-Alexandra Știrbu (Iași) : „Observații asupra asistenței bolnavilor psihici internați într-o secție de admisie în caz de situație excepțională“.

TITLURILE COMUNICĂRILOR

1. **M. Lăzărescu, R. Vraști, T. Mircea** (Timișoara) : „Conceptul euristic de vulnerabilitate psihopatologică. Stadiul actual și posibilități de dezvoltare“.
2. **V. Predescu, I. Niturad, S. Diaciov, Ana Ene, L. Alexandrescu** (București) : „Decompensări reactive în psihoze endogene și psihopatii“.
3. **M. Lăzărescu, M. Dehelean, Pompilia Dehelean** (Timișoara) : „Influențe psiho-sociale în psihopatologia clinică (Probleme conceptuale, metodologice și practice)“.
4. **M. Dehelean, M. Lăzărescu** (Timișoara) : „Persoana vulnerabilă și persoana dizarmonică“.
5. **M. Eiseman, M. D.** (Umea, Sweden) : „An integrative vulnerability model of psychopathology“.
6. **P. Lazic** (Sombor, Iugoslavia) : „Typus Melancholicus (Tellembach) et l'hôpital de jour“.
7. **G. Ionescu** (București) : „Asupra naturii endogene a nevrozelor“.
8. **C. Oancea** (București) : „Vulnerabilitatea endogenă a persoanelor cu comportament agresiv“.
9. **Rodica Macrea, Ioana Micluția** (Cluj) : „Riscul suicidar în depresii“.
10. **Fl. Tudose, Cătălina Tudose** (București) : „Eveniment și boală psihică“.
11. **Fl. Tudose** (București) : „Corp și vulnerabilitate“.
12. **E. Rișca, Viorica Burtea** (Brașov) : „Puncte de vedere cu privire la vulnerabilitatea endogenă“.
13. **Hania Bota, E. Rișca** (Brașov) : „Evenimentele revoluționare — factor revelator al vulnerabilității endogene“.
14. **Doina Cosman, Rodica Macrea, R. Mocanu, P. Bădoi** (Cluj) : „Șocul psihogen și barierele realului“.
15. **V. Enatescu** (Satu-Mare) : „Probleme de informatică psihopatologică“.
16. **S. Kecskemeti** (Oradea) : „Înțelegerea psihopatologicului prin vectorialitatea, dinamica și etapele devenirii umane“.
17. **A. Kerestegian** (Voila — Cîmpina) : „Stări intermediare în psihiatrie“.
18. **M. Dehelean, Pompilia Dehelean** : „Categorial versus dimensional în psihopatologie“.
19. **R. Ricman** (Gătaia) : „Dreptul social“.
20. **I. Ivașcu** (Orăștie) : „Rețeaua de suport social și prioritățile psihiatriei comunitare“.

TIMISOARA PSYCHIATRIC ASSOCIATION

**INTERNATIONAL
CONGRESS
ON CLINICAL
PSYCHOPATHOLOGY**

PROGRAM

**UNIVERSITATEA TIMIȘOARA
STR. V. PARVAN NR. 2**

TIMIȘOARA 3 - 5 APRILIE 1992

**DESCHIDEREA OFICIALĂ: VINERI 3 APRILIE 1992 ORA 9
LIMBI OFICIALE: ROMANĂ, ENGLEZA**

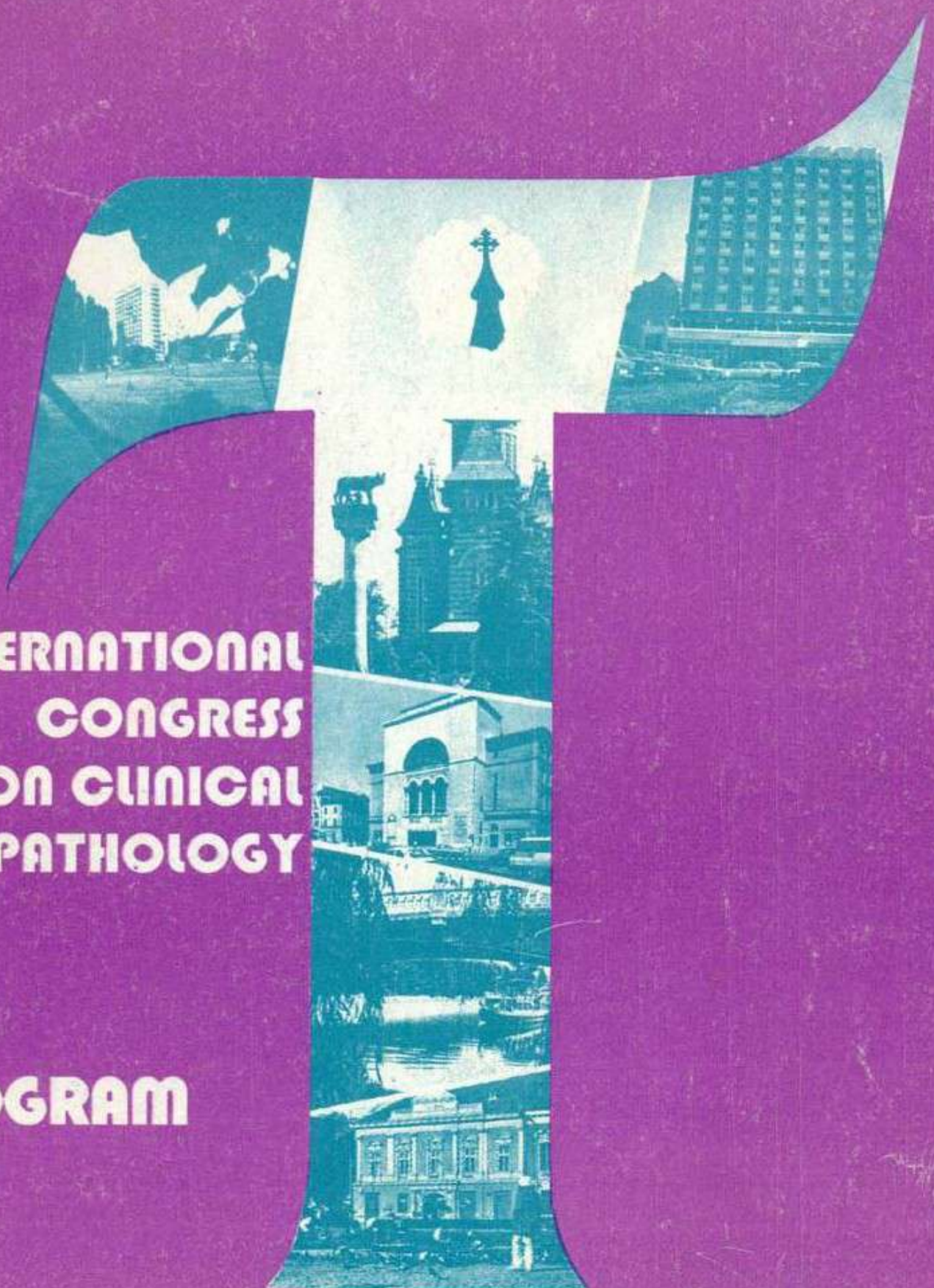

CONGRESS PRESIDENT:

Prof. Dr. **MIRCEA LAZARESCU**

NATIONAL SCIENTIFIC
COMMITTEE:

LUCIAN ALEXANDRESCU (București)
POMPIA DEHELEAN (Timișoara)
MIRCEA DEHELEAN (Timișoara)
ANDREI DUMITRESCU (Timișoara)
GEORGE IONESCU (București)
MIRCEA LAZARESCU (Timișoara)
TIBERIU MIRCEA (Timișoara)
CONSTANTIN OANCEA (București)
AUREL ROMILA (București)
RADU VRAȘTI (Jebel)

INTERNATIONAL
SCIENTIFIC COMMITTEE:

NORMAN SARTORIUS (Switzerland)
PETER BERNER (Switzerland)
HANS DIETER BRENNER (Switzerland)
EBERHARD GABRIEL (Austria)
HEINZ KATSCHNIG (Austria)
MARIANNE KASTRUP (Denmark)
MICHAEL MUSALEK (Austria)
CHRISTOPH MUNDT (Germany)
CARLO PERRIS (Sweden)
BERTALAN PETHŐ (Hungary)
A.C.P. SIMS (Great Britain)
ALEXANDER TIGANOV (Russia)
DANIEL WIDLÖCHER (France)

LOCAL ORGANIZING
COMMITTEE:

VIORIL ARDELEAN
JENI CAP
MONICA IENCIU
ALINA MARIN
OVIDIU NICOARA
ION OLTEANU
DORU OGODESCU
FELICIA ROMOȘAN

CONGRESS SECRETARY:

MONICA IENCIU

PREȘEDINTELE CONGRESULUI: Prof. Dr. MIRCEA LĂZĂRESCU

**COMITETUL ȘTIINȚIFIC
NAȚIONAL:**

LUCIAN ALEXANDRESCU (București)
POMPILIA DEHELEAN (Timișoara)
MIRCEA DEHELEAN (Timișoara)
ANDREI DUMITRESCU (Timișoara)
GEORGE IONESCU (București)
MIRCEA LĂZĂRESCU (Timișoara)
TIBERIU MIRCEA (Timișoara)
CONSTANTIN OANCEA (București)
AUREL ROMILĂ (București)
RADU VRAȘTI (Jebel)

**COMITETUL ȘTIINȚIFIC
INTERNAȚIONAL:**

NORMAN SARTORIUS (Elveția)
PETER BERNER (Elveția)
HANS DIETER BRENNER (Elveția)
EBERHARD GABRIEL (Austria)
HEINZ KATSCHNIG (Austria)
MARIANNE KASTRUP (Danemarca)
MICHAEL MUSALEK (Austria)
CHRISTOPH MUNDT (Germania)
CAROL PERRIS (Suedia)
BERTALAN PETHŐ (Ungaria)
A.C.P. SIMS (Marea
Britanie)
ALEXANDER TIGANOV (Rusia)
DANIEL WIDLÖCHER (Franța)

**COMITETUL DE
ORGANIZARE:**

VIOREL ARDELEAN
JENI CAP
MONICA IENCIU
ALINA MARTIN
OVIDIU NICOARĂ
ION OLTEANU
DORU OGODESCU
FELICIA ROMOȘAN

SECRETARUL CONGRESULUI: MONICA IENCIU

REGISTRATION OFFICE

April 2nd, from 13.00 to 20.00, HOTEL CONTINENTAL
April 3rd, from 8.00 to 18.00, UNIVERSITY OF TIMIȘOARA
April 4th, from 8.00 to 18.00, UNIVERSITY OF TIMIȘOARA

WELCOME PARTY

April 2nd, from 19.00 o'clock, HOTEL CONTINENTAL

THE REGISTRATION FEE INCLUDES:

- reception and welcome party
- a bag with all congress papers
- participation in the scientific programme
- coffee tickets
- reception by the Mayor of Timișoara.

SITE OF THE CONGRESS:

UNIVERSITY OF TIMIȘOARA, V. PÂRVAN St., no. 4

A CAR SERVICE will be provided for the travel between Hotel and the University of Timișoara.

The Secretariat, for any other information, will be opened at the site of the Congress, in the hall.

OFFICIAL LANGUAGE: English and Romanian (with simultaneous translation).

SLIDE OR OVERHEAD PROJECTOR – at request.

SECRETARIAT:

în 2 aprilie, de la 13.00 la 20.00, la HOTELUL CONTINENTAL
în 3 aprilie, de la 8.00 la 18.00, la UNIVERSITATEA TIMIȘOARA
în 4 aprilie, de la 8.00 la 18.00, la UNIVERSITATEA TIMIȘOARA

COCKTAIL DE PRIMIRE

în 2 aprilie, de la orele 19.00, la HOTELUL CONTINENTAL

TAXA DE PARTICIPARE INCLUDE:

- cocktail-ul de primire
- mapa congresului
- participarea la programul științific
- tichete pentru cafea
- recepția oferită de primarul Timișoarei

LOCUL DESFĂȘURĂRII CONGRESULUI:

UNIVERSITATEA TIMIȘOARA, V. PÂRVAN NR. 4

Se asigură transportul cu mașina de la hotel la universitate.

Pentru orice altă informație, SECRETARIATUL va funcționa în holul UNIVERSITĂȚII.

LIMBA OFICIALĂ: Engleza și româna (cu traducere simultană)

SCIENTIFIC PROGRAMME

FRIDAY 3rd APRIL 1992

- 9.00 – 9.45 OFFICIAL OPENING
- CHAIRMEN NORMAN SARTORIUS / LAZARESCU MIRCEA
- 10.00 – 10.20 NORMAN SARTORIUS (Geneva / Switzerland)
Title reserved
- 10.20 – 10.40 EBERHARD GABRIEL (Vienna / Austria)
"In which directions classification should develop?"
- 10.40 – 11.00 A.C.P. SIMS (London / Great Britain)
"Descriptive psychopathology and the social context."
- 11.00 – 11.20 W. BÖKER (Berne / Switzerland)
"Rehabilitation of the schizophrenic patient, under special
cognitiv-psychological aspects"
- 11.20 – 11.40 COFFEE BREAK
- CHAIRMEN A.C.P. SIMS / GEORGE IONESCU
- 11.40 – 12.00 CARLO PERRIS (Umea / Sweden)
"A multifactorial view of the causation of psychopathological
disorders"
- 12.00 – 12.20 MIRCEA DEHELEAN (Timișoara / România)
"Some problems of psychiatric nosology and taxonomy"
- 12.20 – 12.40 CHRISTOPH MUNDT, FIEDLER P. (Heidelberg / Germany)
"Premorbid personality and marital interaction of endogenous
depressive patients and their spouses"
- 12.40 – 13.00 DISCUSSIONS
- 13.00 – 14.00 LUNCH
- 14.00 – 15.00 POSTER SESSION
- CHAIRMEN CARLO PERRIS / CONSTANTIN OANCEA
- 15.00 – 15.20 J.F. ALLILAIRE (Paris / France)
"Inhibition, desinhibition, attente anxieuse et inhibition de
l'action" (Inhibition, desinhibition, apprehensive expectation and
inhibition of the action)
- 15.20 – 15.40 MARTIN EISEMANN, VRAȘTI R^x. (Umea / Sweden; Jebel^x /
România)
"Vulnerability model of psychopathology"

PROGRAM ȘTIINȚIFIC

VINERI, 3 aprilie 1992

9.00 – 9.45	DESCHIDERE OFICIALĂ
COORDONATORI	NORMAN SARTORIUS / MIRCEA LAZĂRESCU
10.00 – 10.20	NORMAN SARTORIUS (Geneva / Elveția) "Titlu rezervat"
10.20 – 10.40	EBERHARD GABRIEL (Viena / Austria) În ce direcții ar trebui să se dezvolte clasificarea"
10.40 – 11.00	A.C.P. SIMS (Londra / Anglia) "Psihopatologie descriptivă și context social"
11.00 – 11.20	W. BÖKER (Berna / Elveția) "Reabilitarea pacientului schizofren din perspectiva aspectelor speciale cognitiv – psihologice"
11.20 – 11.40	PAUZA DE CAFEĂ
COORDONATORI	A.C.P. SIMS / GEORGE IONESCU
11.40 – 12.00	CARLO PERRIS (Umea / Suedia) "O viziune multifactorială asupra cauzalității tulburărilor psihopatologice"
12.00 – 12.20	MIRCEA DEHELEAN (Timișoara / România) "Câteva probleme de nosologie și taxonomie psihiatrică"
12.20 – 12.40	CHRISTOPH MUNDT, FIEDLER P. (Heidelberg / Germania) "Personalitatea premorbidă și interacțiunea maritală a pacienților cu depresie endogenă și a soțiilor lor"
12.40 – 13.00	DISCUȚII
13.00 – 14.00	PRÎNZ
14.00 – 15.00	SESIUNE POSTER
COORDONATORI	CARLO PERRIS / CONSTANTIN OANCEA
15.00 – 15.20	J.F.ALI ILAIRE (Paris / Franța) "Inhibiția, dezinhibiția, așteptarea anxioasă și inhibiția acțiunii"
15.20 – 15.40	MARTIN EISEMANN, VRAȘTI R. * (Umea / Suedia; Jebel* / România) "Modelul vulnerabilității în psihopatologie"

- 15.40 – 16.00 JÖRG RICHTER, RICHTER G. (Rostock / Germany)
"Parental rearing styles and adult personality"
- 16.00 – 16.20 FELIX M. BÖCKER (Erlangen / Germany)
"Personal social networks of Psychiatric Inpatients. Impact of age and diagnosis"
- 16.20 – 16.40 COFFEE BREAK

SECTION A

CHAIRMEN W. BÖKER / ȘTEFAN MILEA

- 16.40 – 16.50 GABRIELE RICHTER, RICHTER J., EISEMANN M.^x.
(Rostock / Germany; Umea^x / Sweden)
"Perceived parental rearing and dysfunctional attitudes in adult depressed inpatients"
- 16.50 – 17.00 GEORGE IONESCU (București / România)
"The nosological status in schizo-affective disorder"
- 17.00 – 17.10 LUCIAN ALEXANDRESCU (București / România)
"Stress and psychopathology; a classification"
- 17.10 – 17.20 ION OLTEANU, DUMITRESCU A.^x, VRAȘTI R.
(Jebel / România; Timișoara^x / România)
"Vulnerability to stressful events in reactive disorder after Revolution from Timișoara, December 1989"
- 17.20 – 17.30 VIOREL ARDELEAN, LAZARESCU M., DADALAU T.
(Timișoara / România)
"A study about reactive psychoses appeared during the December 1989 Revolution in Timișoara".
- 17.30 – 18.00 DISCUSSION

SECTION B

CHAIRMAN DUMITRU CONSTANTIN

- 16.40 – 16.50 Fr.SCHNEIDER, POPA R., MIHALAȘ G. et al.
(Timișoara / România)
"Antagonic-stress^R in mild to moderate dementia—a double-blind, placebo-controlled study"
- 16.50 – 17.00 SORIN RIGA, RIGA D. (București / România)
"A synthetic model for the neuro-psycho-biologic stress system"
- 17.00 – 17.10 DAN RIGA, RIGA S. (București / România)
"A neuro-psycho-biological marker for stress and vulnerability"
- 17.10 – 17.20 Z. MĂRCULESCU, VĂRZARU A., PERIȚEANU M., POALELUNGI V. (București / România)
"Cerebral hypoxic stress—possible implications in psychopathology (electronic-microscopic approach)"
- 17.20 – 17.30 M. PERIȚEANU, POALELUNGI V., PĂUNESCU E., et al
(București / România)
"Serotonin disturbances in anxiety"

- 15.40 –16.00 JÖRG RICHTER, RICHTER G. (Rostock / Germania)
"Modele educative parentale și personalitatea adultă"
- 16.00 –16.20 FELIX M. BÖCKER (Erlangen / Germania)
"Rețele sociale personale ale pacienților internați. Impactul vârstei și diagnosticului"
- 16.20 –16.40 PAUZA DE CAFEA

SECȚIUNEA A

COORDONATORI W. BÖCKER / ȘTEFAN MILEA

- 16.40 –16.50 GABRIELE RICHTER, RICHTER J., EISEMANN M.^x
(Rostock/Germania; Umea^x / Suedia)
"Educarea parentală primitivă și atitudinile disfuncționale la adulții depresivi internați"
- 16.50 –17.00 GEORGE IONESCU (București / România)
"Statutul nosologic al tulburării schizo-afective"
- 17.00 –17.10 LUCIAN ALEXANDRESCU (București / România)
"Stressul și psihopatologia; clasificare"
- 17.10 –17.20 ION OLTEANU, DUMITRESCU A.^x, VRAȘTI R.
(Jebel / România; Timișoara^x / România)
- 17.20 –17.30 VIOREL ARDELEAN, LAZĂRESCU M., DADALĂU T.
(Timișoara / România)
"Un studiu asupra psihozelor reactive apărute în timpul Revoluției din Decembrie 1989 din Timișoara"
- 17.30 –18.00 DISCUȚII

SECȚIUNEA B

COORDONATOR DUMITRU CONSTANTIN

- 16.40 –16.50 Fr. SCHNEIDER, POPA R., MIHALAȘ G. și colab.
(Timișoara / România)
"Antagonic-stress în demența ușoară spre moderată – un studiu dublu-orb, placebo-controlat"
- 16.50 –17.00 SORIN RIGA, RIGA D. (București / România)
"Un model sintetic pentru sistemul de stress neuro-psiho-biologic"
- 17.00 –17.10 DAN RIGA, RIGA S. (București / România)
"Un marker neuro-psiho-biologic pentru stress și vulnerabilitate"
- 17.10 –17.20 Z. MĂRCULESCU, VARZARU A., PERIETEANU M., POALELUNGI V. (București / România)
"Stressul hipoxic-cerebral – implicații posibile în psihopatologie (abordare microscopic-electronică)"
- 17.20 –17.30 M. PERIETEANU, POALELUNGI V., PAUNESCU E., și colab. (București / România)
"Perturbari ale serotoninei în anxietate"

17.30 – 18.00 DISCUSSIONS

* * *

19.00 o'clock Reception by the Mayor of Timișoara followed by a Musical Evening at the Timișoara Opera.

SATURDAY 4th april 1992

CHAIRMEN CHRISTOPH MUNDT / RODICA MACREA

9.00 – 9.20 MANFRED SPITZER (Heidelberg / Germany)

"Psychopathology and cognitive science: from clinical symptoms to cognitive explanation"

9.20 – 9.40 MICHAEL MUSALEK (Vienna / Austria)

"The significance of delusion in the diagnosis of schizophrenia"

9.40 – 10.00 A. KRAUS (Heidelberg / Germany)

"Social role performance and precipitation of depressive psychosis"

10.00 – 10.20 VALERY KRASNOV (Moscow / Russia)

"Biological and social factors during course of endogenous depression"

10.20 – 10.40 COFFEE BREAK

CHAIRMEN EBERHARD GABRIEL / RADU VRAȘTI

10.40 – 10.50 FELIX M. BÖCKER, LUNGERSHAUSEN E. (Erlangen / Germany)

"Diagnosis, perceived psychopathological impairment and treatment outcome: a longitudinal comparison"

10.50 – 11.00 V.F. VOITSEKH (Moscow / Russia)

"Prediction of outcome in depressive episodes"

11.00 – 11.10 POMPILIA DEHELEAN, DEHELEAN M. (Timișoara / România)

"The value of AMDP depression scale in major depressive disorders"

11.10 – 11.20 MONICA IENCIU, JEBEREAN R.^x (Timișoara / România; Jibel^x / România)

"Life events and experiences as vulnerability factors in the onset of schizophrenia"

11.20 – 11.30 ALINA MARIN, LAZARESCU M. (Timișoara / România)

"Evolutional correlations between clinical picture and the intentional model in schizophrenia and schizo-affective patients"

11.30 – 11.40 FELICIA ROMOȘAN, CRISTUȚ I., WEITH D. (Timișoara / România)

"The particularities of the onset and course models of anxiety disorders"

11.40 – 11.50 ILEANA BOTEZAT-ANTONESCU, BOTEZAT-ANTONESCU L. (București / România)

"Precipitants of anxiety disorders: role of life cycles and stressful life events"

17.30 – 18.00

DISCUȚII

* * *

19.00 h

Recepția oferită de primarul Timișoarei, în clădirea Operei, urmată de o seară muzicală.

SÂMBĂTA, 4 aprilie 1992

COORDONATORI

CHRISTOPH MUNDT / RODICA MACREA

9.00 – 9.20

MANFRED SPITZER (Heidelberg / Germania)
"Psihopatologia și știința cognitivă; de la simptome clinice la explicația cognitivă"

9.20 – 9.40

MICHAEL MUSALEK (Viena / Austria)
"Semnificația delirului în diagnosticul schizofreniei"

9.40 – 10.00

A. KRAUS (Heidelberg / Germania)
"Performanța în rolul social și precipitarea psihozelor depresive"

10.00 – 10.20

VALERY KRASNOV (Moscova / Rusia)
"Factori biologici și sociali în evoluția depresiei endogene"

10.20 – 10.40

PAUZĂ DE CAFEA

COORDONATORI

EBERHARD GABRIEL / RADU VRAȘTI

10.40 – 10.50

FELIX M. BÖCKER, LUNGERSHAUSEN E.
(Erlangen / Germania)
"Diagnosticul, deteriorarea psihopatologică percepută și rezultatul terapiei: o comparație longitudinală"

10.50 – 11.00

V.F. VOITSEKH (Moscova / Rusia)
"Predictia asupra stării finale în episoadele depresive"

11.00 – 11.10

POMPILIA DEHELEAN, DEHELEAN M. (Timișoara / România)
"Valoarea scalei AMDP pentru depresie în tulburările depresive majore"

11.10 – 11.20

MONICA IENCIU, JEBELEAN R.^x (Timișoara / România; JEBEL^x / România)
"Evenimente și experiențe de viață ca factori de vulnerabilitate în debutul schizofreniei"

11.20 – 11.30

ALINA MARIN, LĂZĂRESCU M. (Timișoara / România)
"Corelații evolutive între tabloul clinic și modelul intențional la pacienții schizofreni și schizo-afectivi"

11.30 – 11.40

FELICIA ROMOȘAN, CRISTUȚ I., WEITH D.
(Timișoara / România)
"Particularitățile debutului și modele evolutive în tulburările anxioase"

11.40 – 11.50

ILEANA BOTEZAT-ANTONESCU, BOTEZAT-ANTONESCU L. (București / România)
"Precipitanți ai tulburărilor anxioase; rolul ciclurilor de viață și al evenimentelor stressante de viață"

11.50 – 12.00	LIDIA NICA UDANGIU, MARIAN G., GRIGORUȚA F., et al (București / România) "Life events and thinking distortions in depressive patients"
12.00 – 12.10	RODICA MACREA (Cluj / România) "Adolescence and the gender identity disorders" Comments on a case of transsexualism.
12.10 – 12.20	DOINA COSMAN, SECAREANU A. (Cluj / România) "Life events and their involvment in suicidal attempts"
12.20 – 12.30	ANDREI DUMITRESCU (Timișoara / România) "Psychopathological aspects of the body image"
12.30 – 13.00	DISCUSSIONS
13.00 – 14.00	LUNCH
14.00 – 15.00	POSTER SESSION

CHAIRMEN J.F. ALLILAIRE / MIRCEA DEHELEAN

15.00 – 15.20	HENNIG SASS(Aachen / Germany) "Modern concepts of personality disorders from the viewpoint of clinical psychopathology"
15.20 – 15.40	HELMUT BECKMANN (Würzburg / Germany) "Impact of the Leonhard classification on modern research issues in psychiatry"
15.40 – 16.00	CONSTANTIN OANCEA (București / România) "The development of the concept of psychological crisis"
16.00 – 16.20	ARNALDO BALLERINI, STANGHELLINI G. (Florence / Italy) "Personality, mood disorder and dysphoria"
16.20 – 16.40	COFFEE BREAK

SECTION A

CHAIRMEN MICHAEL MUSALEK / LUCIAN ALEXANDRESCU

16.40 – 16.50	H.J. LUDERER, BÖCKER F.M. (Erlangen /Germany) "Clinicians' information habits, patients' knowledge of diagnosis, and etiological conceptions in four different samples undergoing clinical treatment"
16.50 – 17.00	ȘTEFAN MILEA (București / România) "Vulnerability and child and adolescence psychopathology"
17.00 – 17.10	DAN PRELIPCEANU (București / România) "A particular depressive problem related to socio-genetic failure of individual values system"

11.50 – 12.00	LIDIA NICA UDANGIU, MARIAN G., GRIGORUȚA F. și colab. (București / România) "Evenimente de viață și distorsiuni de gândire la pacienții depresivi"
12.00 – 12.10	RODICA MACREA (Cluj / România) "Adolescența și tulburările de identitate sexuală. Comentarii asupra unui caz de transsexualism."
12.10 – 12.20	DOINA COSMAN, SECAREANU A. (Cluj / România) "Evenimentele de viață și implicarea lor în intențiile de suicid"
12.20 – 12.30	ANDREI DUMITRESCU (Timișoara / România) "Aspecte psihopatologice ale imaginii corporale"
12.30 – 13.00	DISCUȚII
13.00 – 14.00	PRÎNZ
14.00 – 15.00	SESIUNE POSTER

COORDONATORI J.F. ALLILAIRE / MIRCEA DEHELEAN

15.00 – 15.20	HENNIG SASS (Aachen / Germania) "Concepții moderne despre tulburările de personalitate din perspectiva psihopatologiei clinice"
15.20 – 15.40	HELMUT BECKMANN (Würzburg / Germania) "Impactul clasificării lui Leonhard asupra rezultatelor cercetării moderne în psihiatrie"
15.40 – 16.00	CONSTANTIN OANCEA (București / România) "Dezvoltarea conceptului de criză psihologică"
16.00 – 16.20	ARNALDO BALLERINI, STANGHELLINI G. (Florence / Italia) "Personalitatea, tulburările afective și disforia"
16.20 – 16.40	PAUZĂ DE CAFEA

SECȚIUNEA A

COORDONATORI MICHAEL MUSALEK / ALEXANDRESCU LUCIAN

16.40 – 16.50	H.J.LUDERER, BÖCKER, F.M. (Erlangen / Germania) "Obiceiurile de informare ale clinicienilor, cunoașterea diagnosticului de către pacienți și concepțiile etiologice în patru loturi diferite aflate sub terapie"
16.50 – 17.00	STEFAN MILEA (București / România) "Vulnerabilitatea și psihopatologia copilului și a adolescentului"
17.00 – 17.10	DAN PRELIPCEANU (București / România) "O problemă depresivă particulară corelată cu eșecul sociogenetic al sistemului valoric individual"

- 17.10 – 17.20 FELICIA GIURGI, TUCULANU A., MARIN A.,
LĂZĂRESCU M. (Timișoara / România)
"Diferențe și interferențe între tulburările afective,
schizofrene și delirante"
- 17.20 – 17.30 DANA BELDEAN (Cluj / România)
"Un model de portret psihopatologic"
- 17.30 – 18.00 DISCUȚII

SECȚIUNEA B

COORDONATOR

TUDOR UDRISTOIU

- 16.40 – 16.50 D. MARINESCU, UDRISTOIU T., MIHĂESCU C.
(Craiova / România)
"Vulnerabilitatea biochimică – implicații psihopatologice și
terapeutice"
- 16.50 – 17.00 NICOLETA TĂTARU, LAZA O. (Oradea / România)
"Statutul socio-profesional și reabilitarea pacienților
schizofreni"
- 17.00 – 17.10 DELIA PODEA, BRAD M. (Arad / România)
"Eficacitatea reacției la stress – factori de influență"
- 17.10 – 17.20 MIHAELA BRAD, PODEA D. (Arad / România)
"Modele de reacție la stress – implicație clinică"
- 17.20 – 17.30 IOANA MICLUȚIA, MACREA R. (Cluj / România)
"Factori predictivi pentru riscul suicidar în alcoolism"
- 17.30 – 18.00 DISCUȚII
* * *
- 20.00 h BANCHET (OPȚIONAL)

DUMINECA, 5 aprilie 1992

COORDONATORI

JANOS FÜREDI / ȘTEFAN KECSKEMETI

- 9.00 – 9.10 JANOS FÜREDI (Budapesta / Ungaria)
"Sindroame comportamentale asociate cu perturbări
psihologice și factori fizici"
- 9.10 – 9.20 MIRCEA LĂZĂRESCU (Timișoara / România)
"Domeniul psihopatologiei clinice"
- 9.20 – 9.30 PETRU DAVID (Jebel / România)
"Vulnerabilitatea pentru alcoolism, moștenire sau achiziție?"
- 9.30 – 9.40 ȘTEFAN KECSKEMETI, KECSKEMETI A. (Oradea /
România) "Vulnerabilitatea și defuncta "neuropatie""
- 9.40 – 9.50 FLORIN GÂLDAU (Jebel / România)
"Discernamînt și psihopatologie clinică"

9.50 – 10.00	RADU RICMAN (Gătaia / România) "Anxiogenic resonances"
10.00 – 10.10	TIBERIU MIRCEA (Timișoara / România) "Paradigms of an interactional approach in the family microgroup's psychopathology"
10.10 – 10.20	CORNELIU MIRCEA (Gătaia / România) "Ideas on a psychopathology of microgroup syntality"
10.20 – 10.40	COFFEE BREAK
CHAIRMEN	VALERY KRASNOV / VIRGIL ENATESCU
10.40 – 10.50	DORU OGODESCU, NUȚA V. (Gătaia / România) "The unlinear paradigma in anthropologic psychopathology"
10.50 – 11.00	VIRGIL ENATESCU (Satu-Mare / România) "The model of informational levels of the psychism and its implications in psychopathology"
11.00 – 11.10	GAVRIL CORNUȚIU (Oradea / România) "The theory of pathogenic connection steps"
11.10 – 11.20	CRISTIAN FURNICA (Reșița / România) "The noogene neurosis – a clinical reality"
11.20 – 11.30	VIRGIL SURU (Reșița / România) "A possible contribution of the C.T.M. – system to psychopathology"
11.30 – 11.40	GELU TODEA (Timișoara / România) "Causes of psychological vulnerability in human performance activities"
11.40 – 11.50	ALEXANDRU TIUGAN (Craiova / România) "Neurophatic patient's discrimination in medical-militar expertise"
11.50 – 12.00	ALEXANDRU ZOLOG (Timișoara / România) "Interferences between the discrete neurological disorders and the psychopathological ones"
12.00 – 12.10	M.D. GHEORGHE, CONSTANTIN D., GRIGORESCU G. (București / România) "Stress-discordant on set relations"
12.10 – 12.20	DUMITRU CIUMAGIANU (Timișoara / România) "Contributions to dyslexic child's psychopathology"
12.20 – 12.30	
12.30 – 13.00	DISCUSSIONS and FINALS CONCLUSIONS

9.50 – 10.00	RADU RICMAN (Gătaia / România) "Rezonanțe anxiogene"
10.00 – 10.10	TIBERIU MIRCEA (Timișoara / România) "Paradigme ale unei abordări interacționale în psihopatologia microgrupului familial"
10.10 – 10.20	CORNELIU MIRCEA (Gătaia / România) "Idei asupra unei psihopatologii a sintalității microgrupului"
10.20 – 10.40	PAUZĂ DE CAFEA
COORDONATORI	VALERY KRASNOV / ENATESCU
10.40 – 10.50	DORU OGODESCU, NUȚA V. (Gătaia / România) "Paradigma neliniară în psihopatologia antropologică"
10.50 – 11.00	VIRGIL ENATESCU (Satu-Mare / România) "Modelul nivelelor informaționale ale psihismului și implicațiile lor în psihopatologie"
11.00 – 11.10	GAVRIL CORNUȚIU (Oradea / România) "Teoria etapelor conexiunii patogenetice"
11.10 – 11.20	CRISTIAN FURNICA (Reșița / România) "Nevroza noogenă – o realitate clinică"
11.20 – 11.30	VIRGIL SURU (Reșița / România) "O posibilă contribuție a sistemului C.T.M. în psihopatologie"
11.30 – 11.40	GELU TODEA (Timișoara / România) "Cauze de vulnerabilitate psihologică în performanța activităților umane"
11.40 – 11.50	ALEXANDRU TIUGAN (Craiova / România) "Discriminarea pacientului neuropatic în expertiza medico-militară"
11.50 – 12.00	ALEXANDRU ZOLOG (Timișoara / România) "Interferențele între tulburările neurologice discrete și cele psihopatologice"
12.00 – 12.10	M.D. GHEORGHE, CONSTANTIN D., GRIGORESCU G. (București / România) "Relații între stress și debutul discordant"
12.10 – 12.20	DUMITRU CIUMAGEANU (Timișoara / România) "Contribuții la psihopatologia copilului dislexic"
12.20 – 12.30	
12.30 – 13.00	DISCUȚII ȘI CONCLUZII FINALE

SESIUNE POSTER

1. **A.L. MAXUTOVA** (Moscova/Rusia)
Aspecte neurobiologice ale sindromogenezei tulburărilor psiho-organice"
2. **RADU VRAȘTI, M. IENCIU^x, JEBEREAN R.** (Jebel / România; Timișoara^x / România)
"Proiect de cercetare a aplicabilității transculturale (CAR); studiul interviului persoanei informante cheie; metode aplicate la alcoolici și câteva rezultate a Centrului Jebel – România"
3. **FELICIA ROMOȘAN, WEITH D., CRISTUȚ I.** (Timișoara / România)
"Contribuții la studiul evenimentelor de viață în debutul și evoluția tulburărilor anxioase"
4. **VIOLETA-OLIVIA STAN** (Timișoara / România)
"Contribuții asupra diferențierii psihopatologice a tulburărilor de atașament de autism"
5. **MIRELA BUCUR^x, JIANU A., LĂZĂRESCU M.** (Jebel^x / România; Timișoara / România)
"Aspecte ale vulnerabilității, ciclurilor de viață și ale rețelei de suport social în debutul și evoluția alcoolismului"
6. **RADU RICMAN** (Gataia / România)
"Particularități depresive"
7. **DORU OGODESCU, NUȚA V., BUCUR M.^x** (Gătaia / România; Jebel^x / România)
"Psihopatologia imaginarului"
8. **OVIDIU NICOARĂ** (Timișoara / România)
"Un model complementar al mecanismelor psihopatologice în depresie"
9. **HOHN MIHAI** (Cluj / România)
"Comportamentul de tip A și B"
10. **MIRCEA TIBERIU, STAN V.** (Timișoara / România)
"O exemplificare a tulburării evolutive de atașament și consecințele psihopatologice ale interacțiunii familiale"
11. **MIRCEA LĂZĂRESCU** (Timișoara / România)
"Relațiile dintre evenimentele de viață și caracteristicile structural-dinamice ale personalității, o abordare din perspectiva ciclurilor vieții"

CONGRES INTERNATIONAL DE PSIHOPATOLOGIE CLINICA



TIMISOARA 3-5 APRILIE 1992

UNIVERSITATEA TIMISOARA

STR. V. PARVAN NR. 2

DESCHIDEREA OFICIALA: VINERI 3 APRILIE 1992 ORA 9

LIMBI OFICIALE: ROMANA, ENGLEZA

ASOCIAȚIA PSIHIATRICĂ TIMIȘOARA
ASOCIAȚIA PSIHIATRICĂ ROMÂNĂ

MINISTERUL ÎNVĂȚĂMINTULUI ȘI ȘTIINȚEI
UNIVERSITATEA DE MEDICINĂ ȘI FARMACIE TIMIȘOARA



CONGRES INTERNAȚIONAL
DE
PSIHOPATOLOGIE CLINICĂ



3-5 APRILIE 1992
TIMIȘOARA ROMÂNIA
AL DOILEA ANUNȚ

**ORGANIZATOR: CLINICA PSIHIATRICĂ TIMIȘOARA
PROF.DR. MIRCEA LĂZĂRESCU**

COMITET ȘTIINȚIFIC NAȚIONAL

**LUCIAN ALEXANDRESCU - București
POMPILIA DEHELEAN - Timișoara
MIRCEA DEHELEAN - Timișoara
ANDREI DUMITRESCU - Timișoara
GEORGE IONESCU - București**

**MIRCEA LĂZĂRESCU - Timișoara
TIBERIU MIRCEA - Timișoara
CONSTANTIN OANCEA - București
AUREL ROMILA - București
RADU VRASTI - Jebel**

COMITET ȘTIINȚIFIC INTERNAȚIONAL

NORMAN SARTORIUS - Geneva

**PETER BERNER - Austria
HANS DIETER BRENNER - Elvetia
EBERHARD GABRIEL - Austria
HEINZ KATSCHNIG - Austria
MARIANNE KASTRUP - Danemarca
MICHAEL MUSALEK - Austria**

**CHRISTOPH MUNDT - Germania
CARLO PERRIS - Suedia
BERTALAN PETHO - Ungaria
A.C.P. SIMS - Marea Britanie
ALEXANDER TIGANOV - Rusia
DANIEL WIDLOCHER - Franța**

COMITETUL DE SECRETARIAT ȘTIINȚIFIC ȘI ORGANIZARE

**VIOREL ARDELEAN
JENI CAP
MONICA IENCIU
ALINA MARIN**

**OVIDIU NICOARĂ
IOAN OLTEANU
DORU OGODESCU
FELICIA ROMOȘAN**

Toată corespondența se va expedia pe adresa:

**Dr.MONICA IENCIU
Clinica Psihiatrică Timișoara
Str. I.Văcărescu Nr.21
1900 Timișoara - România
Tel. 96/115971, Fax.96/115731**

REZUMAT

Completați conform
indicațiilor*

TITLUL:
(majuscule)

AUTOR(I):

INSTITUȚIA:

TEXT:
(în engleză)

Empty box for the abstract text.

Rezumatul trebuie
remis pînă la
31.01.1992
Dr. MONICA IENCIU
Clinica Psihiatrică
Timișoara
str. I. Văcărescu nr.21
România
1900 Timișoara.
Tel: 96/115971
Fax: 96/115731

* Textul rezumatului se bate la mașină la un singur rînd fără a depăși limitele cadrului dat.

FORMULAR DE PARTICIPARE

NUME.....

PRENUME.....

PROFESIE.....

ADRESA..... TEL/FAX.....

TAXA DE PARTICIPARE

-pentru confirmările date pînă la 28.02.1992..... 2000 lei
-după 01.03.1992..... 2500 lei
-pentru psihiatri în formare..... 1500 lei
-pentru însoțitori..... 1000 lei

HOTEL

CONTINENTAL

cameră 2 paturi lux 3200 lei
cameră 2 paturi..... 1200 lei
cameră 1 pat..... 2000 lei

CENTRAL

cameră 2 paturi 600 lei
cameră 3 paturi..... 810 lei
apartament..... 1200 lei

ZI SOSIRE..... ZI PLEBARE.....

Prețul hotelului este provizoriu.

Pentru rezervarea hotelului se trimite anticipat contravaloarea unei zi hoteliere. Hotelurile se află la 10-15' de sediul consfătuirii. Se vor asigura și mijloace de transport.

BANCHET (în 4.IV.1992) - preț orientativ..... 2000 lei

EXCURSIE POST CONGRES; Turul Transilvaniei - 3 zile cu plecare 5.IV. și sosire la București în 7.IV. scara (pentru cei interesați se vor trimite informații suplimentare).

Preț..... 12000 lei

TOTAL:.....

PLATA se va efectua în contul nr.45 10 5 46 2 la BANCA COMERCIALA ROMANA TIMISOARA, cu specificarea "pentru Congresul de Psihopatologie".

Taxa de participare include: - participarea la lucrările Congresului; - mapa Congresului (programul complet, lista participanților, rezumatul lucrărilor și alte materiale), participare la coktailul de primire și o parte din programul social, coffee-break.

REGISTRATION FORM

SURNAME.....
NAME.....
TITLE/POSITION.....
FULL POSTAL ADDRESS.....
TELEPHONE.....TELEFAX.....
ACOMPANYING PERSON(S).....

Deadline for sending the registration form:
31-st January 1992

REGISTRATION FEE

Participants before 1-st March 1992.....150\$
after 1-st March 1992.....175\$
Trainees/students.....75\$
Acompanying guest.....50\$

All payment should be made by bank transfer
to the order of
"International Congress
of Clinical Psychopathology",
BANCA COMERCIALA ROMANA,
FILIALA TIMISOARA,
Cont (Bank account) No. 47.21.2.10.0457.0 for \$,
and 47.21.4.16.0458.0 for D.M.;
(Adress) Bd. Revoluției Nr.1 1900 Timișoara,
România.

HOTEL RESERVATION

HOTEL CONTINENTAL single.....30\$
double.....50\$

All correspondence should be send to
Dr.MONICA IENCIU
Clinica Psihiatrică Timișoara
Str.I.Văcărescu Nr.21
România 1900 Timișoara
Fax.0040/61/15731

Date arrival.....Date departure.....
Accomodation prices are approximate
Hotel reservation deposit.....50\$
Farewell gala evening.....40\$

POST CONGRESS TRIP

(Transylvanian Tour 5-th - 7-th April 1992;Arrival
in Bucharest with accomodation).....100\$

TOTAL.....

Registration fee include:
admittance to all sessions;all congress material,
i.e. final programme, book of abstracts, list of
participants, in a Congress bag; admittance to
social, cultural events; coffee breaks.



PROGRAMUL ȘTIINȚIFIC

Scopul Congresului constă în evidențierea principalelor direcții de cercetare actuală în domeniul psihopatologiei clinice și conturarea unei abordări globale, prin articularea cu psihopatologia tradițională.

Principalele teme sînt:

1. Teoria vulnerabilitate/stress în diverse tulburări psihiatrice.
2. Ciclurile vieții și momente de viață vulnerabile.
3. Capacități de "coping", rețea de suport social, evenimente stressante de viață.
4. Psihopatologia clinică în perspectiva cognitivismului.
5. Probleme nosologice.
6. Alte probleme de psihopatologie clinică.

Lucrările științifice se vor desfășura sub forma:

- Expuneri de 20' (care includ și sinteze teoretice);
- Comunicări de 7-10';
- Sesiuni Poster.

Se vor asigura condiții pentru discuții, confruntări de idei, propuneri de sinteze. Pot fi propuse simpozioane speciale. Rezumatul comunicărilor numai în engleză, este așteptat pînă la data de 31.I.1992, pe formularele alăturate, într-o formă care să permită reproducerea lor.

Comitetul științific își rezervă dreptul de a accepta sau nu lucrările și a le organiza în program (comunicare liberă sau poster). Lucrările științifice se vor desfășura zilnic în sesiune plenară între orele 9-13 și pe secțiuni (simpozioane paralele) între orele 15-18.30. Pentru sesiunile plenare și secțiunea A, se va asigura translația engleză-română și română-engleză. Se preconizează publicarea unui volum de lucrări selecționate.

Autorii vor fi informați din timp asupra poziției comunicării în structura programului Congresului.

Coktail-ul de primire va avea loc în seara zilei de 2.IV.1992, orele 19.00, în saloanele Hotelului Continental.

Locul desfășurării Congresului: Universitatea Timișoara. Str.V.Pîrvan nr.4 în Aula Magna, unde va avea loc și deschiderea oficială a Congresului în ziua de 3.IV.1992, orele 9. În program va fi consemnat locul de desfășurare (amfiteatrele) al simpozioanelor.

Pe lângă rezumatele în limba engleză este necesar ca fiecare comunicare să fie trimisă în extenso pînă la 31.I.1992, atît în limba română cît și în versiunea integrală engleză, pentru a putea fi studiată de Comitetul Științific Național și Internațional. (Un participant urmează să prezinte o singură lucrare ca prim autor)

Se sugerează următoarele:

Tipul de cercetare să rezulte explicit din text;

Cercetările ce se bazează pe materialul cazuistic vor preciza:

- paradigma teoretică în care se înscriu; - criteriile de definire a cazului; - caracteristicile lotului; - ipoteza de lucru; - metodologia; - rezultatele; - comentarea acestora și semnificația lor pentru psihopatologia clinică, concluzii.

Cercetările ce se referă la comentarea unui caz vor reliefa:

- aspectul tipic semnificativ al cazului; - domeniul teoretic și metodologia corelativă din perspectiva căreia se face comentariul (în cazul unei interpretări hermeneutice să se respecte regulile acestora; - semnificația prezentării pentru psihopatologia clinică.

Cercetările ce se referă predominant la metodologia să prezinte aria de aplicabilitate a acestora (eventual în comparație cu altele existente) și relevanța acestora pentru psihopatologia clinică.

Cercetările ce se referă la sinteze și comentarii teoretice să prezinte filiația și contrastul cu alte sinteze sau constructe teoretice mai mult sau mai puțin apropiate, subliniind originalitatea intervenției.

Prin comunicări, dar mai ales prin discuții e de dorit să se configureze cît mai pregnant domeniul specific al psihopatologiei clinice, sinteze și direcții posibile de dezvoltare ale acestui domeniu.

Comunicările care nu au depășit timpul limită de expediere și au fost acceptate vor fi incluse în program pentru autorii care au achitat taxa de participare.

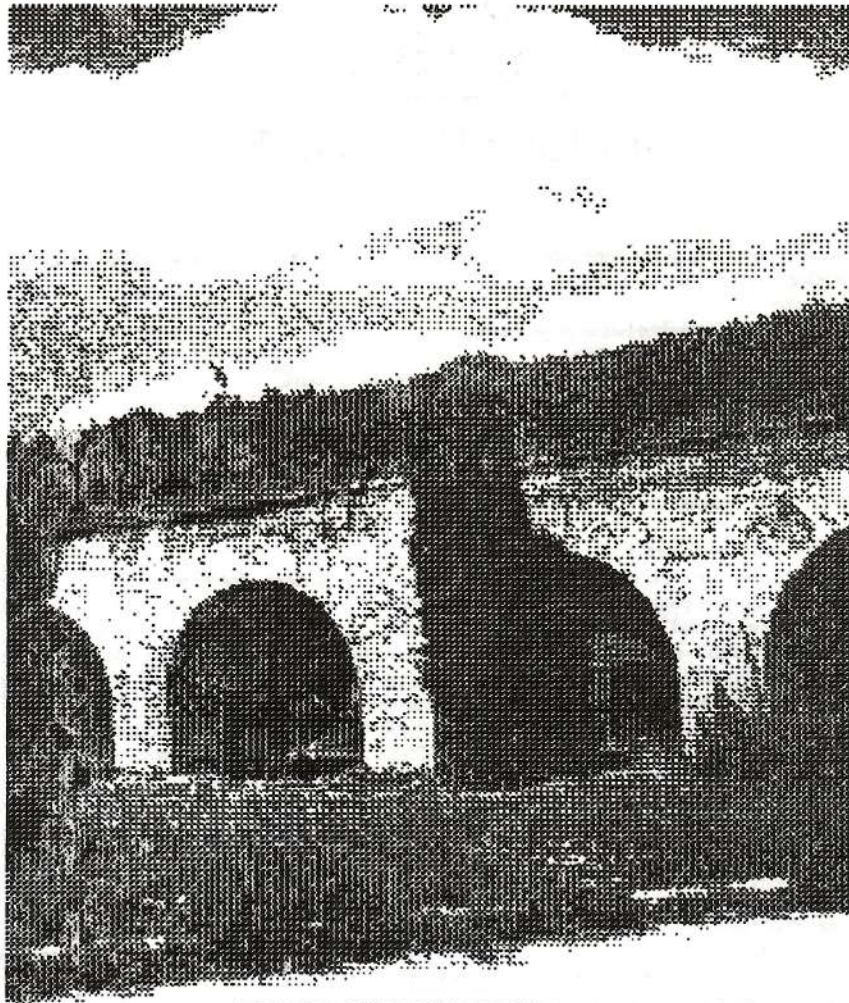

TIPAR EXECUTAT LA:

PUBLI EXPOTIM VANESSA

SPONSOR AL CONGRESULUI DE PSIHOPATOLOGIE CLINICA

**TIMIȘOARA PSYCHIATRIC ASSOCIATION
ROMANIAN PSYCHIATRIC ASSOCIATION
UNIVERSITY OF MEDICINE AND PHARMACY TIMIȘOARA
WITH THE SUPPORT OF THE WPA SECTION OF CLINICAL PSYCHOPATHOLOGY**

**TIMIȘOARA
ROMANIA**

**12 – 15 th
MAY 1994**



**INTERNATIONAL CONGRESS
ON
CLINICAL PSYCHOPATHOLOGY**

2-nd ANNOUNCEMENT

ORGANIZER:

**TIMIȘOARA PSYCHIATRIC CLINIC
PROF. DR. MIRCEA LĂZĂRESCU**

NATIONAL SCIENTIFIC COMMITTEE

P. DEHELEAN	T. MIRCEA
M. DEHELEAN	C. OANCEA
A. DUMITRESCU	D. OGODESCU
F. GÂLDĂU	R. RICMAN
G. IONESCU	A. ROMILĂ
M. LĂZĂRESCU	R. VRASTI

INTERNATIONAL SCIENTIFIC COMMITTEE

N. SARTORIUS – GENEVE

P. BERNER – Wien	A. KRAUS – Heidelberg
W. BÖKER – Bern	C. PERRIS – Umea
E. GABRIEL – Wien	A.C.P. SIMS – London
M. MUSALEK – Wien	A. TIGANOV – Moscow
W. BLANKENBURG – Marburg	D. WIDLOCHER – Paris

ORGANIZING COMMITTEE

V. ARDELEAN	A. MARIN
J. CAP	C. NANI
C. GIURGIU	O. NICOARĂ
C. GRÜNFELD	I. OLTEANU
L. HERAC	F. ROMOȘAN
M. IENCIU	V. STAN
V. JITĂRAȘU	C. TOMI

All correspondence concerning the Congress should be sent to:

DR. *Monica Ienciu*
CLINICA PSIHIATRICĂ TIMIȘOARA
Str. I. Văcărescu Nr. 21
1900 Timișoara – Romania

Tel. 0040/96/415971 Fax 0040/96/190924

193859

REGISTRATION FORM

SURNAME _____

NAME _____

TITLE/POSITION _____

FULL POSTAL ADDRESS _____

TELEPHONE _____

ACCOMPANYING PERSON (s) _____

REGISTRATION FEE:

Participants	before 31-st Jan. 1994 _____	200 USD
	after 31-st Jan. 1994 _____	250 USD
Trainee/students	_____	100 USD
Accompanying guest	_____	75 USD

HOTEL RESERVATION:

HOTEL CONTINENTAL	Single _____	65 USD
	Double _____	90 USD
Hotel reservation deposit	_____	100 USD

Accommodation prices are approximate.

Farewell gala evening _____ 50 USD

TOTAL: _____

Date arrival _____ Date departure _____

Deadline for sending the registration form: 31st Jan.

All payment should be made by bank transfer to the order of:

"INTERNATIONAL CONGRESS ON CLINICAL PSYCHOPATHOLOGY"

BANCA COMERCIALĂ ROMÂNĂ – FILIALA TIMIȘOARA

Cont (Bank account) No. 47.21.2.10.0457.0 (USD).

Address: Bd. Revoluției Nr. 1, 1900 Timișoara, Romania

ABSTRACT (in English)

(Please note, in this order: **Title, author, institution**)

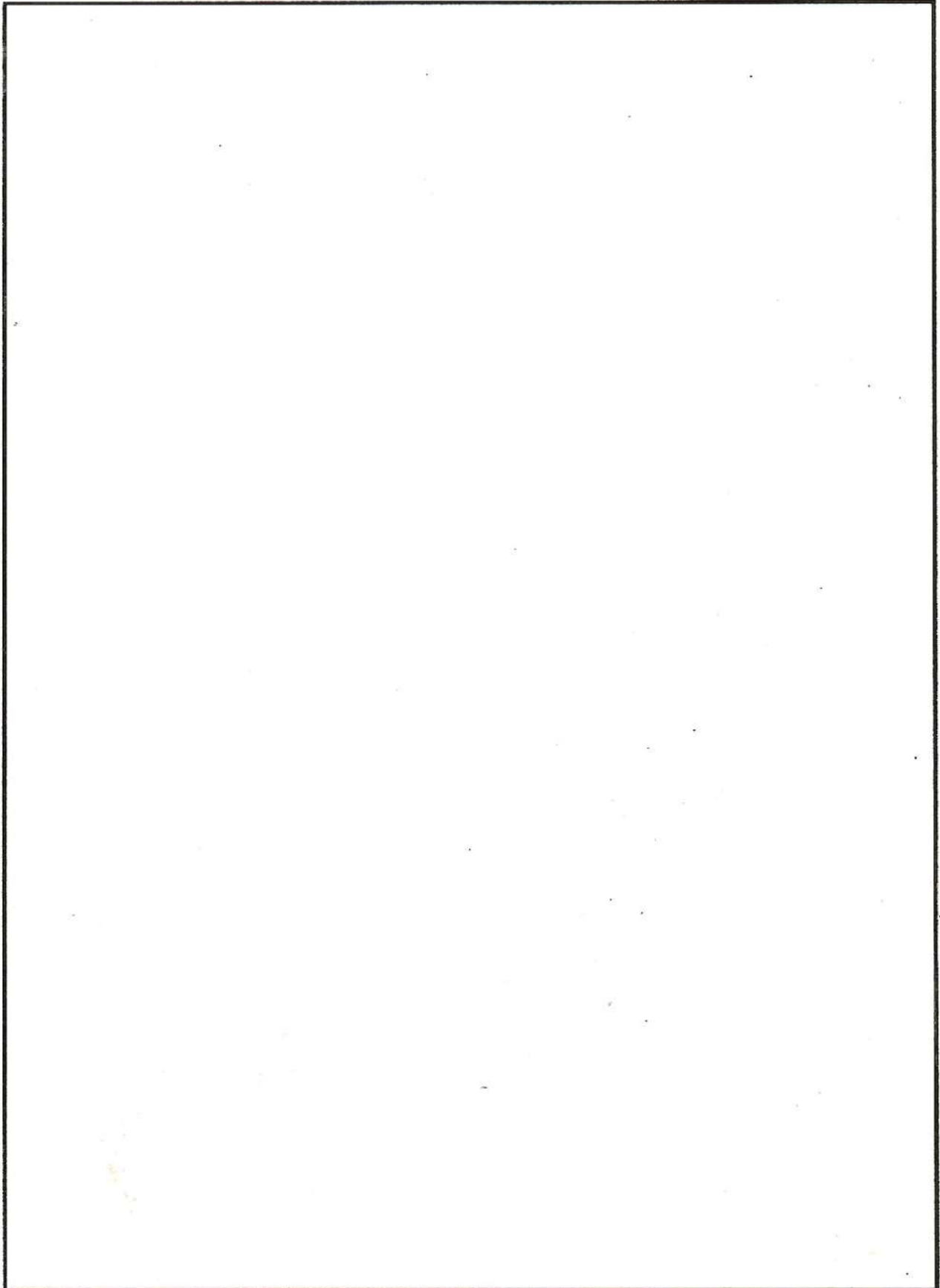
A large, empty rectangular box with a thin black border, intended for the user to write the abstract. The box is currently blank.

SCIENTIFIC PROGRAMME INFORMATION

MAIN TOPIC:

CLINICAL PSYCHOPATHOLOGY OF THE ENDOGENOUS PSYCHOSES:

THEORETICAL SYNTHESSES, UP-TO DATE METHODOLOGIES AND DIRECTIONS OF RESEARCH.

OTHER SUBJECTS ARE ACCEPTED.

The central aim of the Congress is to emphasize the main research directions in Clinical Psychopathology, especially in the field of the endogenous psychoses. The basic idea is to underline the link between theory (doctrine, theoretical paradigm), methodology and research.

Therefore, the participants are invited to present communications synthesizing personal research projects (including doctrines, methodology, global results); such kind of works should prevail over the presentation of fragmentary results of just one research.

Can be organized special Symposia, round tables, workshop on preferred themes, in French and German, but without possibility of translation.

For a better information exchange, will be available a system in which each participant can raise a problem, the communicator, the written answer being made public.

The scientific papers will be presented as:

- 4 (four) syntheses lectures, regarding: Phenomenology, Psychoanalysis, Cognitivism, Structuralism. Time allotted: 40 min.
- dissertations, exposings; time allotted: 20 – 30 min.
- oral free presentations; time allotted: 10 min.
- poster sessions, video tapes.

ORGANIZING ASPECTS

The opening session of the "**INTERNATIONAL CONGRESS ON CLINICAL PSYCHOPATHOLOGY**" will take place at the "Timișoara Opera House" on Tuesday, 12th of May 1994 at 18.

The sessions will be held at the "Timișoara's West University", Pirvan Street no. 2, daily between 9 – 13, und 14.30 – 18.30.

Near the Congress room will be organized a Snack-bar, for lunch and coffee breaks.

The Social Programme includes a Welcome Party at the Opera House on the 12th of May at 18 and a Farewell Party on 14th of May, at 20. We can also provide a Town Tour and other trips in the county for accompanying guests. Larger trips can also be considered.



Usually in May, the weather is warm and pleasant.

Official language: English and Romanian.

Simultaneous translation available in hall A only.

No possibility of simultaneous translation for German and French Symposia.



EDITAT ȘI IMPRIMAT
S.C. "HELICON" BANAT S.A.
1900 Timișoara, Calea Aradului nr.1

WAYS OF ACCESS:

BY PLANE:

As well as being easily accessible by rail and road, Timișoara has an international airport which is directly linked to Frankfurt, Amsterdam and Wien, and indirectly (through Bucharest) to most European chief towns. Daily from Bucharest to Timișoara there are three flights. A Congress Welcome Desk will be in operation at the Bucharest-Otopeni airport and will help the participants to travel by plane from Bucharest to Timișoara.

BY ROAD:

Timișoara is approximately 300 km. away from Budapest (Hungary).

BY RAIL:

Timișoara is indirectly (through Arad) linked to Budapest. A Congress Welcome Desk will be organized in Arad Station (60 km. away from Timișoara).

LEPONEX[®] clozapine

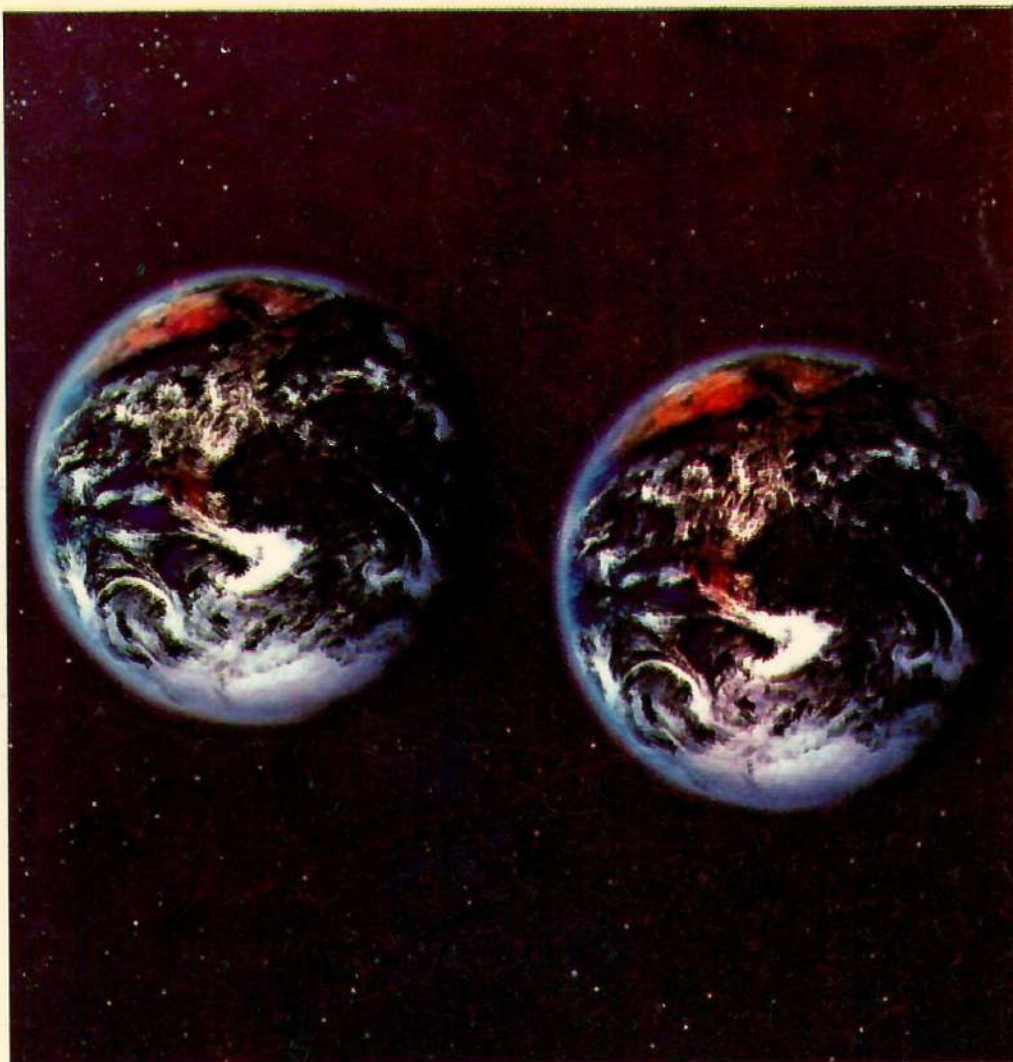

LEPONEX[®] Revenirea într-o singură lume

Pacienții schizofrenici rezistenți sau intoleranți la neuroleptice au șansa de a reveni în lumea noastră

LEPONEX va fi administrat doar pacienților cărora li se monitorizează regulat numărul de celule albe

O nouă speranță în schizofrenia rezistentă la tratament

 **SANDOZ**

S.C. "HELICON" BANAT S.A. Timișoara
Comanda nr. 11 340/1993

Al 4-lea Congres Internațional de Psihopatologie Clinică

12-13-14-15 Mai 1994

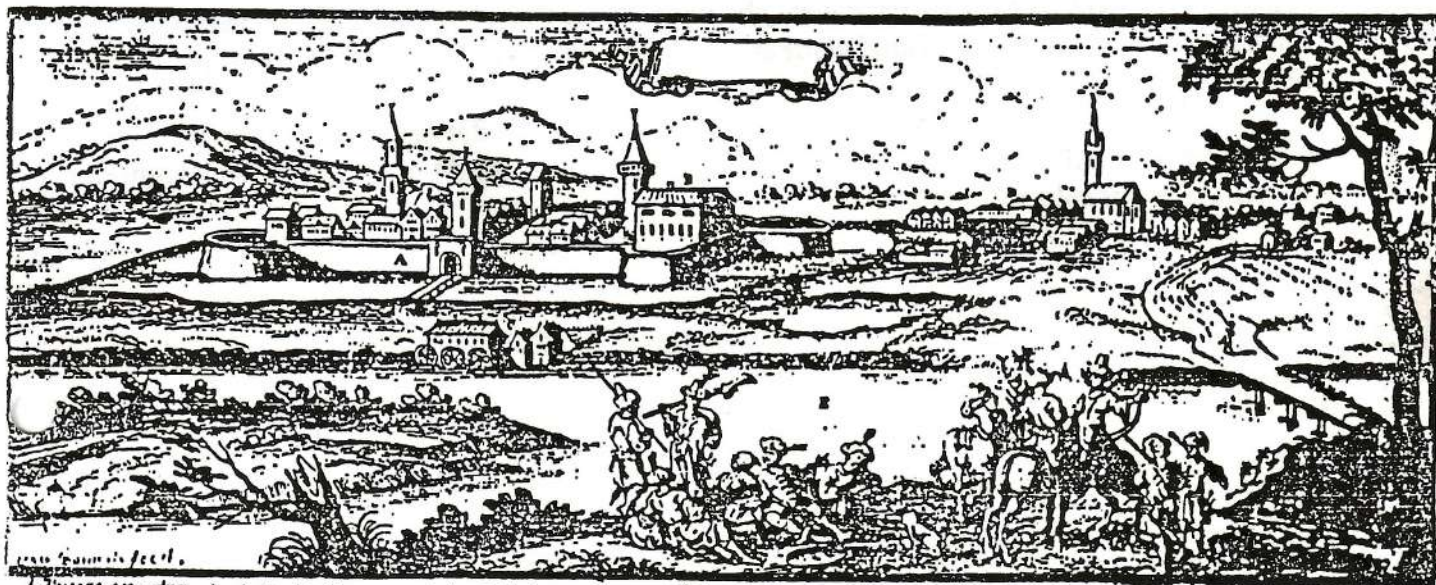

1810 - 1811

A. de Stadt Timișoara. B. hat Sib. C. waeter-moulens. D. de von Gled. E. de R. vico Timișo.

TIMIȘOARA - ROMÂNIA

Primul anunț

Limbi oficiale: Engleza și Româna
(Se pot organiza și simpozioane în germană și franceză)

TEME PRINCIPALE:

Psihopatologia clinică a psihozelor endogene: sinteze teoretice; metodologii și direcții de cercetare actuală.

Se acceptă și alte subiecte propuse de participanți.

Vă rugăm să transmiteți opțiunile D-voastră până la 30 Septembrie 1993.

În cursul lunii Octombrie se va difuza al 2-lea anunț.

Vă rugăm să detașați acest talon și să ni-l trimiteți pe adresa de pe verso.

NUME/PRENUME.....

ADRESA.....

POZIȚIA PROFESIONALĂ.....

Subiectul care vă interesează și în legătură cu care a-ți dori eventual să prezentați o comunicare.....

Congresul Internațional de la Timișoara din aprilie 1992 a fost centrat pe circumscrierea domeniului psihopatologiei clinice.

Intenția Congresului din 1994 este să evidențieze principalele orientări teoretice care susțin cercetări practice în psihopatologia clinică, corelațiile dintre acestea și direcțiile actuale de sinteză.

Se au în vedere doctrinele tradiționale: fenomenologică personalistică (și daseinanalyse), psihanalitică, cognitivă structuralistă, behaviouristă. Dar și teoretizările ce se inspiră din doctrine mai noi ca: determinismul neliniar (structuri disipative), teoria catastrofelor, semiotica, hermeneutica, etc.

Intenția este de a se organiza sesiuni comune cu prezentarea unor expuneri de sinteză, sesiuni pe domenii, simpozioane, workshopuri, sesiuni comune de dezbatere a interferențelor și sintezelor posibile.

CLINICA PSIHIATRICĂ
Dr. Prof. Dr. MIRCEA LĂZĂRESCU
Str. I. Văcărescu Nr. 21
R - 1900 Timișoara
Fax: 096-190924
Tel: 096-115971

ASOCIATIA PSIHIATRICA TIMISOARA
ASOCIATIA PSIHIATRICA ROMANA
UNIVERSITATEA DE MEDICINA SI FARMACIE
DIN TIMISOARA

CU SPRIJINUL

SECTIEI DE PSIHOPATOLOGIE A
ASOCIATIEI MONDIALE DE PSIHIATRIE

TIMISOARA
ROMANIA

12 - 15
MAI 1994



CONGRES INTERNATIONAL
DE
PSIHOPATOLOGIE CLINICA

ORGANIZATOR:

CLINICA DE PSIHIATRIE TIMISOARA
PROF.DR.MIRCEA LAZARESCU

COMITETUL STIINTIFIC NATIONAL

P.DEHELEAN
M.DEHELEAN
A.DUMITRESCU
F.GILDAU
G.IONESCU
M.LAZARESCU

T.MIRCEA
C.OANCEA
D.OGODESCU
R.RICMAN
A.ROMILA
R.VRASTI

COMITETUL STIINTIFIC INTERNATIONAL

N.SARTORIUS - GENEVA

P.BERNER - VIENA
W.BOKER - BERNA
E.GABRIEL - VIENA
M.MUSALEK - VIENA
W.BLANKENBURG - MARBURG

A.KRAUS - HEIDELBERG
C.PERRIS - UMEA
A.C.P.SIMS - LONDRA
A.TIGANOV - MOSCOVA
D.WIDLOCHER - PARIS

COMITETUL DE ORGANIZARE

V.ARDELEAN
J.CAP
C.GIURGIU
C.GRUNFELD
I.HERAC
M.IENCIU
V.JITARASU

A.MARIN
C.NANI
O.NICOARA
I.OLTEANU
F.ROMOSAN
V.STAN
C.TOMI

*Va rugam sa trimiteti corespondenta legata de
Congres pe adresa:*

DR.MONICA IENCIU
CLINICA PSIHIATRICA TIMISOARA
Str.I.Vacarescu Nr.21
1900 Timisoara - Romania
Tel.40/96/193859 sau 193860 Fax 40/96/190924

REZUMAT

Va rugam sa dactilografiati in urmatoarea ordine: titlul, autorul, institutia, textul.

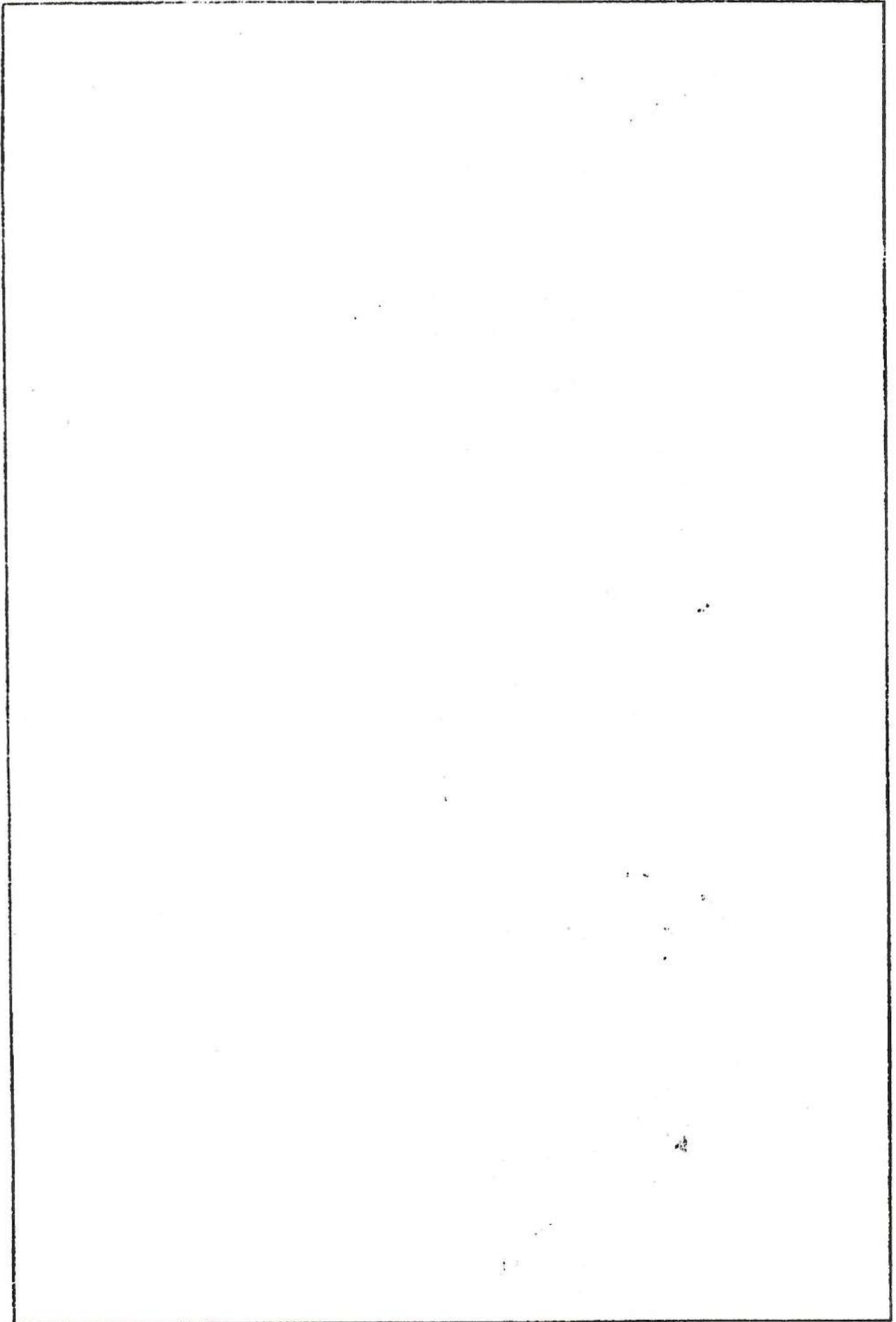
A large, empty rectangular box with a thin black border, occupying the majority of the page below the instructions. It is intended for the user to type the summary information as requested in the text above.

PROGRAMUL STIINTEIFIC INFORMATII

TEMA PRINCIPALA:

**PSIHOPATOLOGIA CLINICA A PSIHOZELOR ENDOGENE:
BINTEZE TEORETICE, METODOLOGII ACTUALE SI
DIRECTII DE CERCETARE.**

SE ACCEPTA SI ALTE TEME.

Dezideratul Congresului este de a releva directiile principale actuale de cercetare in Psihopatologia Clinica, mai ales in domeniul psihozelor endogene. Se intentioneaza deasemenea evidentierea legaturii dintre teorie (doctrine, paradigme teoretice), metodologie si cercetarea factologica.

In acest sens, participantii sint invitati sa prezinte comunicari care sa sintetizeze proiecte personale de cercetare (precizind doctrinele, metodologiile si rezultatele globale). Aceste lucrari vor prevala asupra comunicarilor privind rezultate izolate.

PROGRAMUL STIINTIFIC

ALTE INFORMATII

Se vor organiza simpozioane speciale, mese rotunde, ateliere de lucru la initiativa participantilor pe teme propuse. Deasemenea, exista posibilitatea organizarii unor simpozioane in limbile germana si franceza.

Pentru a crea posibilitatea unui schimb activ de impresii si opinii, in afara discutiilor din plen, fiecare participant va putea adresa intrebari scrise celui ce prezinta o lucrare, raspunsul scris urmind a fi facut public.

Modalitatile de prezentare a lucrarilor stiintifice vor fi urmatoarele:

- patru referate sintetizind stadiul actual al implicarii in psihopatologia clinica a urmatoarelor doctrine:

- Fenomenologie
- Psihanaliza
- Cognitivism
- Structuralism.

timp alocat: 40 de minute

- expuneri sintetice; timp alocat: 20-30 min.
- comunicari orale libere; timp alocat: 10 min.
- sesiuni poster, benzi video.

ASPECTE ORGANIZATORICE

Primirea participantilor se va face incepind cu ziua de joi, 12 Mai, orele 12, in holul Hotelului Continental.

Deschiderea "*CONGRESULUI INTERNATIONAL DE PSIHOPATOLOGIE CLINICA*" va avea loc la OPERA ROMANA DIN TIMISOARA, joi 12 Mai la orele 18, urmata de cocktailul de primire.

Lucrarile Congresului se vor desfasura la "*UNIVERSITATEA DE VEST*" din Timisoara, str. V. Pirvan nr.2, zilnic intre orele 9 - 13 si 14.30 - 18.30.

Lingă sala Congresului va fi organizat un Snack - bar pentru prinz si pauzele de catea.

Programul social include, pe lingă spectacolul ce va urma deschiderii oficiale, un banchet in seara zilei de 14 Mai.

Se va organiza si vizitarea orasului si excursii in regiune.

Lucrarile Congresului se vor desfasura in limbile Romana si Engleza. Traducerea simultana este posibila numai in amfiteatrul A. Nu exista posibilitatea de traducere simultana pentru simpozioanele in limba Franceza si Germana.

LEPONEX clozapine



LEPONEX® Revenirea într-o singură lume

Pacienții schizofrenici rezistenți sau intoleranți la neuroleptice au șansa de a reveni în lumea noastră

LEPONEX va fi administrat doar pacienților cărora li se monitorizează regulat numărul de celule albe

O nouă speranță în schizofrenia rezistentă la tratament

S SANDOZ

S.C. "HELICON" BANAT S.A. Timișoara
Comanda nr. 11340/1993

17. DONAUSYMPOSITION FÜR PSYCHIATRIE

17th DANUBE SYMPOSIUM OF PSYCHIATRY



24.-27. APRIL 1996

APRIL, 24-27, 1996

TIMIȘOARA – ROMANIA

EINLADUNG – INVITATION

THEMEN:

I. Selbstzerstörerisches Verhalten in verschiedenen Lebensaltern.

Organisiertes Programm mit der Teilnahme der Psychopathologie Abteilung der AEP.

II. Management der Schizophrenie in verschiedenen Europa – Teilen.

Organisiertes Programm mit der Teilnahme der Österreichischen Gesellschaft für Psychiatrie und Neurologie.

III. Atypische Aspekte der affektiven Störungen.

Kongreßsprachen: Deutsch, Englisch, Rumänisch.

Kongreßgebühr: 200 DM pro Person vor dem 15. Januar 1996
250 DM pro Person nach dem 16. Januar 1996.

Bankkonto: 472121004570.

Bank – Adresse: BANCA COMERCIALĂ ROMÂNĂ TIMIȘOARA,
Str. REVOLUȚIEI 1.

Kontaktperson: Dr. Monica Ienciu.

Adresse: Clinica Psihiatrică Timișoara, Str. I. Văcărescu 21,
1900 Timișoara – Romania; Tel.: 0040/56/193859;
Fax: 0040/56/190924.

Vortragsanmeldungen erbeten bis spätestens 15. Oktober
1995.

**Die zweite Mitteilung wird in Oktober 1995 abgesendet
werden.**

REGISTRATION FORM/ANMELDUNG

SURNAME/FAMILIE NAME _____

NAME/VORNAME _____

TITLE/POSITION _____

ADDRESS/ADRESSE _____

TEL./FAX _____

ACCOMPANYING PERSON(S)/ _____

PARTICIPATION FEE/KONGRESSGEBUHR

200 D.M./person before January 15, 1996

250 D.M./person after January 16, 1996

200 D.M. pro Person vor dem 15 Januar 1996

250 D.M. pro Person nach dem 16 Januar 1996

HOTEL RESERVATION/

Single/ _____

Double/ _____

Hotel reservation deposit/ _____

Farewell gala evening/ _____

Trip to / _____

TOTAL _____

Date of arrival/ _____

Date of departure/ _____

Deadline for sending the registration form/

All payments should be made by bank transfer to the order of:

17th DANUBE SYMPOSION OF PSYCHIATRY

BANCA COMERCIALA ROMANA - FILIALA TIMISOARA

Cont (Bank account/Bankkonto): 47.21.2.10.0457.0

Bank Address/Bank Adresse: Bd.Revolutiei 1, 1900 Timisoara, Romania

SCIENTIFIC PROGRAMME INFORMATION

MAIN TOPICS:

- I. Self-harm behavior at different ages.
- II. Schizophrenia management in different parts of Europe.
- III. Atypical aspects of affective disorders.

ABSTRACT/

(Please note, in this order: Title, author, institution)
()

A large, empty rectangular box with a thin black border, occupying the majority of the page below the instructions. It is intended for the user to write the abstract content.

ORGANIZING ASPECTS:

The opening session of the "17th Danube Symposion of Psychiatry" will take place at _____ on _____.

The sessions will be held at the " _____ ", daily between 8³⁰ - 11 and 14 - 18.

A Welcome Committee will be organized at " _____ ".

The *Social Programme* includes a Welcome Party at the Banat Museum on the 24th of April at 18, a (?) on 25th of April at 19³⁰, a Farewell Party on 26th of April at 19³⁰, and a trip to (?) on 27th of April at 14. All accompanying persons are invited to take part into the Social Programme.

Symposion Languages: **German and English**

Ways of acces:

By plane:

By road:

By rail:

TOPICS:

I. Self-harm behaviour at different ages.

Program organized with the participation of the AEP
Psychopathology Section.

II. Schizophrenia management in different parts of Europe.

Program organized with the participation of the Austrian
Association for Psychiatry and Neurology.

III. Atypical aspects of affective disorders.

Congress languages: German, English, Romanian.

Participation fee: 200 DM/person before January 15, 1996
250 DM/person after January 16, 1996.

Bank account no.: 472121004570.

Bank address: BANCA COMERCIALĂ ROMÂNĂ TIMIȘOARA,
Str. REVOLUȚIEI 1.

Contact person: Dr. Monica Ienciu.

Address: Clinica Psihiatrică Timișoara, Str. I. Văcărescu 21,
1900 Timișoara – România; Tel. 0040/56/193859;
Fax: 0040/56/190924.

Call for papers until October 15, 1995.

**The second announcement will be sent during October
1995.**

**Länder, die in dem Donauländischen Verein für Psychiatrie
und ihre Grenzgebiete repräsentiert sind:**

Bulgarien; Deutschland; Kroatien; Österreich; Poland;
Rumänien; Rußland; Slovakei; Slovenien; Tschechei; Ukraine;
Ungarien; Jugoslavien.

Es werden auch andere Länder Mittel- und Ost-
Europas, als auch andere Mitglieder der AEP (Europäische
Gesellschaft für Psychiatrie), eingeladen.

**Countries represented in the Board of Psychiatric
Danubian Association:**

Austria; Bulgaria; Czechia; Croatia; Germany; Hungary;
Poland; Romania; Russia; Slovakia; Slovenia; Ukrayna;
Yugoslavia.

There will be also other Central and Eastern European
countries invited, as well as members of the AEP (European
Association for Psychiatry).

17. DONAUSYMPOSION FÜR PSYCHIATRIE

17th DANUBE SYMPOSION OF PSYCHIATRY



24.-27. APRIL 1996

APRIL, 24-27, 1996

TIMIȘOARA – ROMANIA

ZWEITE MITTEILUNG – SECOND ANNOUNCEMENT

PROGRAM

MAIN TOPICS:

I. Self-harm behavior at different ages.

II Schizophrenia management in different parts of Europe.

Organized in collaboration with the Austrian
Association for Psychiatry and Neurology.

III. Atypical aspects of affective disorders.

The Curatory's meeting and the General Meeting will be held on April 25, 1996, between 13⁰⁰ and 15⁰⁰ o'clock, at the Continental Hotel.

PROGRAMM

HAUPTTHEMEN:

I. Selbstzerstörerisches Verhalten in verschiedenen Lebensaltern.

II. Management der Schizophrenie in verschiedenen Teilen Europas.

Organisiertes Programm mit der Teilnahme der Österreichischen Gesellschaft für Psychiatrie und Neurologie.

III. Atypische Aspekte der affektiven Störungen.

Treffen der Kuratoriumsmitglieder und Generalversammlung,
25 April 1996, 13⁰⁰–15⁰⁰ Uhr, Continental Hotel.

ORGANIZERS

THE DANUBIAN PSYCHIATRIC ASSOCIATION TIMISOARA PSYCHIATRIC CENTER

CHAIRMAN: Acad. Prof. Dr. MIRCEA LĂZĂRESCU, Timisoara

SCIENTIFIC COMMITTEE:

Prof. V. Chiriță (Iași)	Prof. G. Ionescu (București)
Prof. M. Dehelean (Timișoara)	Prof. M. Lăzărescu (Timișoara)
Prof. E. Gabriel (Wien)	Prof. R. Macrea (Cluj)
Prof. V. Ghiran (Cluj)	Prof. St. Milea (București)
Prof. Gh. Grecu (Tg. Mureș)	Prof. St. Rândașu (Cluj)
Prof. G. Gorgos (București)	Prof. A. Romilă (București)
Prof. G. Hofmann (Linz)	Prof. W. Schony (Linz)
Prof. I. Huszar (Budapest)	Prof. T. Udriștoiu (Craiova)

LOCAL ORGANIZING COMMITTEE:

Jeni Blajovan	Dr. Monica Ienciu	Dr. Doru Ogodescu
Dr. Pompilia Dehelean	Dr. Alina Marin	Dr. Ioan Olteanu
Cornel Giurgiu	Dr. Tiberiu Mircea	Dr. Radu Ricman
Corina Grünfeld	Laura Mișcovici	Dr. Felicia Romoșan
Liviu Herac	Carmen Nani	Cornelia Tomi
Viorica Jitărașu	Dr. Ovidiu Nicoară	Dr. Radu Vraști

CONTACT PERSON

Dr. MONICA IENCIU

CLINICA PSIHIATRICA TIMISOARA

Str. I. Vacarescu nr. 21

1900 Timisoara – Romania

Tel. 0040/56/193859; Fax 0040/56/190924

VERANSTALTER

DONAU-LÄNDISCHER VEREIN FÜR PSYCHIATRIE UND IHRE GRENZGEBIETE PSYCHIATRISCHES ZENTRUM TIMISOARA

TAGUNGSPRÄSIDENT: Acad. Prof. Dr. MIRCEA LĂZĂRESCU

WISSENSCHAFTLICHES KOMITEE:

Prof. V. Chiriță (Iași)	Prof. G. Ionescu (București)
Prof. M. Dehelean (Timișoara)	Prof. M. Lăzărescu (Timișoara)
Prof. E. Gabriel (Wien)	Prof. R. Macrea (Cluj)
Prof. V. Ghiran (Cluj)	Prof. St. Milea (București)
Prof. Gh. Grecu (Tg. Mureș)	Prof. St. Rândașu (Cluj)
Prof. G. Gorgos (București)	Prof. A. Romilă (București)
Prof. G. Hofmann (Linz)	Prof. W. Schony (Linz)
Prof. I. Huszar (Budapest)	Prof. T. Udriștoiu (Craiova)

LOKALES ORGANISATIONSKOMITEE:

Jeni Blajovan	Dr. Monica Ienciu	Dr. Doru Ogodescu
Dr. Pompilia Dehelean	Dr. Alina Marin	Dr. Ioan Olteanu
Cornel Giurgiu	Dr. Tiberiu Mircea	Dr. Radu Ricman
Corina Grünfeld	Laura Mișcovici	Dr. Felicia Romoșan
Liviu Herac	Carmen Nani	Cornelia Tomi
Viorica Jitărașu	Dr. Ovidiu Nicoară	Dr. Radu Vraști

KONTAKTPERSON:

Dr. MONICA IENCIU

CLINICA PSIHIATRICA TIMISOARA
Str. I. Văcărescu nr. 21
1900 Timisoara – Romania
Tel. 0040/56/193859; Fax 0040/56/190924

GENERAL INFORMATIONS

Site of the Symposion: Timisoara Technic University; Faculty of Mechanics, Mihai Viteazul str., no. 1.

Registration and Secretary Office: April 24, 1996 from 12⁰⁰ to 20⁰⁰ Continental Hotel.
April 25–26, 1996 from 8⁰⁰ to 18⁰⁰
April 27, 1996 from 8⁰⁰ to 13⁰⁰
Timisoara Technic University, Faculty of Mechanics, Mihai Viteazul str., no. 1.

Official Opening: April 24, 1996, 19⁰⁰ o'clock, at the Banat Museum, Huniade Square no. 1, followed by the WELCOME PARTY.

Official languages: English and German.

Call for papers until January 31, 1996.

The scientific papers can be presented as: Lectures – 30 min.
Oral free presentations – 15 min.; Poster sessions, video tapes.

ALLGEMEINE HINWEISE

- Tagungsort:** Technische Universität Timisoara; Hochschule für Mechanik, Mihai Viteazul Str., no. 1.
- Kongressbüro/
Sekretariat:** 24. April 1996, von 12⁰⁰–20⁰⁰ Uhr Continental Hotel.
25.–26. April 1996, von 8⁰⁰–18⁰⁰ Uhr
27. April 1996, von 8⁰⁰–13⁰⁰ Uhr
Technische Universität Timisoara; Hochschule für Mechanik, Mihai Viteazul Str., no. 1.
- Eröffnungs-
veranstaltung:** 24. April 1996, 19⁰⁰ Uhr
Banat Museum, Huniade Platz no. 1
anschliessend BEGRÜSSUNGSPARTY.
- Kongresssprachen:** Englisch und Deutsch.
- Vortragsanmeldung:** bis 31. Januar 1996.
- Art der Vorträge:** Referate – 30 Min.; kurze Vorträge – 15 Min.
Poster, Video.

WAYS OF ACCESS:

By Plane: Tarom Airlines

Austrian Airlines

(both have direct connections for Timisoara)

Other airline agencies via Bucharest (daily connections to Timisoara)

By Road: Customs: Nadlac (Arad), Borsa (Oradea), Stamora-Moravita (Deta – Timișoara), Leuseni (Iasi), Giurgiu – București.

By Rail: Via Budapest – Arad

Via Beograd – Timisoara

Via Sofia – Giurgiu

Via Chisinau – Iasi

SOCIAL PROGRAM

Free of Charge: Welcome Party on April 24, 1996

Organ Concert on April 25, 1996, Dom Church, Unirii Square

By payment: Farewell Party on April 26, 1996 – 50 DM

Excursion to Danube river on April 27, 1996 – 60 DM

ANFAHRTMÖGLICHKEITEN:

Flugzeug: Tarom Airlines

Austrian Airlines

(beide direkte Verbindung nach Timisoara); Andere Flugagenturen via Bucuresti (tägliche Verbindung nach Timisoara)

Auto: Zoll: Nadlac (Arad), Borsa (Oradea), Stamora-Moravita (Deta), Leuseni (Iasi), Giurgiu.

Zug: Via Budapest – Arad

Via Beograd – Timisoara

Via Sofia – Giurgiu

Via Chisinau – Iasi

RAHMENPROGRAMM

Ohne Gebühren: Begrüßungsparty, 24. April 1996

Orgel-Konzert, 25. April 1996, Domkirche, Unirii Platz.

Mit Gebühren: Abschiedsparty, 26. April 1996 – 50 DM

Ausflug an die Donau, 27. April 1996 – 60 DM

ASOCIAȚIA PSIHIATRICĂ TIMIȘOARA

ASOCIAȚIA PSIHIATRICĂ
ROMÂNĂ

UNIVERSITATEA DE MEDICINĂ
ȘI FARMACIE TIMIȘOARA

CONFERINȚA NAȚIONALĂ DE PSIHIATRIE
COST/EFICIENȚĂ ȘI REABILITARE
PSIHO-SOCIALĂ ÎN PSIHIATRIE



TIMIȘOARA

04 - 06 NOIEMBRIE 1999

SPONSORI



ELI LILLY COMPANY BUCUREȘTI
F.HOFFMANN-LA ROCHE S.A.
NOVARTIS PHARMA SERVICES INC.
PFIZER INTERNATIONAL CORPORATION
SMITHKLINE BEECHAM
LES LABORATOIRES SERVIER
AKZO NOBEL ORGANON/EVAG
PHARMACIA & UP JOHN BUCUREȘTI
ASTA MEDICA AG
KRKA
SOLVAY
UNIVERSITATEA DE ȘTIINȚE AGRICOLE
A BANATULUI TIMIȘOARA
FUNDAȚIA BETANY TIMIȘOARA
S.C. SPUMOTIM S.A. TIMIȘOARA
S.C. ELECTROBANAT S.A. TIMIȘOARA
S.C. BERE TIMIȘOREANA S.A. TIMIȘOARA
COFETĂRIA TRANDAFIRUL TIMIȘOARA
SPITALUL DE PSIHIATRIE JEBEL
S.C. FILTY S.A. TIMIȘOARA
S.C. KANDIA S.A. TIMIȘOARA

PREȘEDINTELE CONFERINȚEI PROF. DR. MIRCEA LĂZĂRESCU

COMITET ȘTIINȚIFIC NAȚIONAL

Ileana BOTEZAT-ANTONESCU - București

P. BOISTEANU. - Iași

Victoria BURTEA - Brașov

Pompilia DEHELEAN - Timișoara

I.A.GRIGORIU - Brașov

D.MARINESCU - Craiova

A.NIRESTEAN - Tg. Mureș

I.OLTEANU - Timișoara

D.PRELIPCEANU - București

A.SECAREANU - Cluj Napoca

H.SCHREVEL - Piatra Neamț

Bogdana TUDORACHE - București

FL.TUDOSE - București

R.VRASTI - Jebel / Timiș

COMITET ORGANIZATORIC LOCAL

Dr. Monica IENCIU

Jeni BLAJOVAN

Viorica JITĂRAȘU

Dr. Petru CIOCANI

Laura MIȘCOVICI

Clara CRIȘAN

Dr. Iolanda PUIE

Cornel GIURGIU

Dr. Felicia ROMOȘAN

Liviu HERAC

Dr. Ovidiu STURZ

ANUNȚ OFICIAL:

ȘEDIȚA CONSILIULUI ASOCIAȚIEI ROMÂNE DE PSIHIATRIE

va avea loc vineri, 05.11.1999, ora 16.00

ÎN SALA DE ȘEDIȚE A HOTELULUI REGHINA

suportul logistic este asigurat de Janssen-Cilag

PROGRAMUL CONFERINȚEI

Joi, 04.11.1999

09:00-17:00 Amfiteatrul Clinicii de Psihiatrie Timișoara - Manifestare preconferința

INTRODUCERE ÎN NEUROCHIMIA ȘI NEUROBIOLOGIA PSIHIATRICA CURS PENTRU REZIDENȚI ȘI TINERII PSIHIATRI

susținut de Eli Lilly Company Romania

Lectori: Conf. Dr. M. D. Gheorghe; Conf. Dr. D. Marinescu

12:00-22:00 Primirea și înregistrarea participanților, Hotel Timișoara, Str. 1 Mai, nr.2

19:30-22:00 Deschiderea oficială și Cocktail de primire oferit de Janssen-Cilag
Hotel Continental

Vineri, 05.11.1999

8:30-18:15 Program științific:

Universitatea de Științe Agricole a Banatului, Calea Aradului nr.119

transportul dus-întors va fi asigurat de la Hotel Timișoara și Hotel Club Senator;

în pauza dintre 12.30-14.00 se poate servi masa la Cantina Universității de Științe Agricole a Banatului

20:00 Cocktail oferit de Eli Lilly Company Romania la Restaurantul Univers

Sâmbătă, 06.11.1999

8:30-18:15 Program științific:

Universitatea de Științe Agricole a Banatului, Calea Aradului nr.119

transportul dus-întors va fi asigurat de la Hotel Timișoara și Hotel Club Senator;

în pauza dintre 12.30-14.00 se poate servi masa la Cantina Universității de Științe Agricole a Banatului

PROGRAMUL ȘTIINȚIFIC

Se desfășoară la Universitatea de Științe Agricole a Banatului, Calea Aradului 119

VINERI, 05.XI.1999

**Tema: Cost / eficiență în psihiatrie
AMFITEATRUL A**

8:30 - 10:15 EXPUNERI GENERALE

- 08:30-09:00 Prof.M.Knapp** (Directorul Institutului Britanic de Economie Sanitară, Londra, Marea Britanie): "The economic consequences of mental illness more generally and how economic analysis might contribute"
- 09:00-09:25 Ric Prosychnyn** (Canada): "Pharmacoeconomics: an overview"
- 09:25-09:50 H.Schrevel** (Olanda România): "Cost and efficiency in Dutch Mental Health Care"
- 09:50-10:15 F.Jeszczski** (Ministerul Sănătății București): "Linii directoare privind modul de calcul a relației cost / avantaj în psihiatrie"

10:15-10:30 PAUZĂ DE CAFEĂ oferită de Janssen-Cilag

10:30-12:30 SIMPOZION COST / EFICIENȚĂ

PARTEA I

10:30-11:30 SIMPOZION SATELIT JANSSEN-CILAG

- 10:30-10:45 Prof.M.Knapp** (Marea Britanie): "The costs of schizophrenia and the international evidence on improving cost-effectiveness"
- 10:45-11:00 Ric Prosychnyn** (Canada): "The Riverview experience"
- 11:00-11:15 M.D.Gheorghe** (București): "Eficiența terapeutică a agenților antipsihotici atipici din perspectiva relației cost/eficiență"
- 11:15-11:30 D.Marinescu** (Craiova): "Noi perspective de utilizare a risperidonei în tratamentul bolilor psihice din perspectiva cost/eficiență"

11:30-11:45 PAUZĂ DE CAFEĂ oferită de Janssen-Cilag

PARTEA A II A

- 11:45-12:00 D.Uță** (Eli Lilly and Company Romania) : "Calitatea vieții în schizofrenie"
- 12:00-12:15 I.Al.Grigoriu** (Brașov): "Avantajele tratamentului cu olanzapină vs. haloperidol: rezultatele analizei cost/eficiență"
- 12:15-12:30 Fl.Tudose, S.Paveliu** (București): "Importanța studiilor cost / eficiență în domeniul terapiei cu psihotrope"

12:30-14:00 PAUZĂ DE PRÂNZ - SESIUNE POSTERE

14:00-16:00 COMUNICĂRI

- 14:00-14:10 I.Al.Grigoriu** (Braşov): "Cost / eficiența tratamentului cu antidepresive SSRI"
- 14:10-14:20 S.Diaciov, Bogdana Tudorache** (Bucureşti): "Costul depresiei"
- 14:20-14:30 Cornelia Vulpe (Piatra Neamţ):** "Analiza cost / eficiență / beneficiu în activitatea psihiatrică a Centrului de Sănătate Mentală Neamţ"
- 14:30-14:40 Rodica Ionescu, Cristina Popescu, Alexandra Retezan** (Bucureşti): "Costul tratamentului pentru schizofrenii internați și evoluția acestora pe termen scurt"
- 14:40-14:50 Cătălina Tudose, Gabriela Scânteie, Margareta Cumpătă** (Bucureşti): "Costuri de îngrijire într-un serviciu de psihiatrie închis comparativ cu serviciul integrat de terapie cu caracter semideschis"
- 14:50-15:00 Mihaela Irimia** (Bucureşti): "Studiu de cost / beneficiu în tratamentul psiho-farmacologic al tulburării de adaptare"
- 15:00-15:10 A.S.Ionescu, A.R.Ionescu, I.S.Duțu, C.Florian, I.Radu, M.Ungureanu** (Nifon, Buzău): "Costul schizofreniei refractare sub tratament cu clozapin"
- 15:10-15:20 O.Laza, Nicoleta Tătaru** (Oradea) : "Rezultatele tratamentului cu Leponex în schizofrenia rezistentă
Studiu clinico-statistic și de cost/eficiență"
- 15:20-15:30 Doina Cosman, H.Coman** (Cluj Napoca) : "Reducerea costurilor în sevraajul alcoolicilor prin tratament cu Grandaxin"
- 15:30-15:40 A.Secăreanu, T.Neamțu** (Cluj Napoca): "Clienții și problema cost / beneficiu în psihiatrie"
- 15:40-15:50 Cătălina Tudose, Maria Ladea, Letiția Dobranici** (Bucureşti): "Costul îngrijirii bolii Alzheimer în România; între eficiență și realitate"
- 15:50-16:00 H.Ardelean, O.Laza** (Oradea): "Tratamentul cu rispolept în reabilitarea bolnavului schizofren (studiu cost / beneficiu)"

16:00-16:20 PAUZĂ DE CAFEA

16:20-17:30 COMUNICĂRI

- 16:20-16:30 Mihaela Irimia** (Bucureşti) : "Costul examinării psihice sumare la nivel de comisarjat"
- 16:30-16:40 I.Ivaşcu** (Orăştie): "Posibilități de a influența balanța cost / eficiență în îngrijirile psihiatrice"
- 16:40-16:50 Ileana Botezat Antonescu** (Bucureşti) : "Note preliminare privind problematica cost/beneficiu în psihoterapie"

- 16:50-17:00 **I.Olteanu, V.Bold, Irina Dobândă** (Timișoara) : "Evaluarea rețelei de psihiatrie adulți din județul Timiș"
- 17:00-17:10 **R.Pârvulescu, N.Cadia, Gabriela Husarciuc** (Lugoj) : "Evoluția indicatorilor economico-sanitari ai spitalului de neurologie și psihiatrie pentru copii și adolescenți Lugoj și activitatea de psihoterapie și reabilitare psiho-socială"
- 17:10-17:20 **Al.Clej-Vonica** (Gătaia) : "Este scumpă sau ieftină spitalizarea psihiatrică?"
- 17:20-17:30 **H.Vaida, H.Ardelean, Gh.Oros** (Oradea) : "Costul economic și social în tratamentul bolilor psihice"
- 17:30-18:00 **Discuții**

AMFITEATRUL B

- 14:00-16:20 **Simpozion cu tema Implicarea ONG-urilor în sisteme de sănătate mentală**
- 16:20-16:30 **V Enătescu, V.R. Enătescu** (Satu Mare) : "Costurile sociale ale patologiei anxioase"
- 16:30-18:00 **C.Oancea** (București) : "Dezvoltarea proiectului de sănătate mintală de la idee la stadiul concret" - **Workshop**

Sâmbătă, 06.11.1999

Tema: Reabilitare psiho-socială

AMFITEATRUL A

8:30 - 10:50 EXPUNERI GENERALE

- 08:30-09:00 **G.Hofmann** (Linz, Austria) : "Reabilitare psihosocială: principii și rezultate"
- 09:00-09:30 **F.Grasset** (Laussane, Elveția) : "Sistemul elvețian de reabilitare psiho-socială"
- 09:30-10:00 **B.Jacob** (Bruxelles, Belgia) : "Sistemul belgian de sănătate mentală comunitară"
- 10:00-10:30 **J.Kaindl** (Linz, Austria) : "Sistemul austriac de sănătate mentală comunitară"
- 10:30-10:50 **M.Garçet** (Vottem, Belgia) : "A.I.G.S.: un exemplu de rețea de reabilitare psiho-socială în comunitate"

10:50-11:20 **PAUZĂ DE CAFEA**

11:20-12:30 COMUNICĂRI

- 11:20-11:30 Bogdana Tudorache, Adela Pojar, F.Grigoruță** (București):
"Centrul pilot medico-psihologic București"
- 11:30-11:40 D.Prelipceanu, Carmen Mihalcea, Adela Pojar** (București) :
"Conceptul "harm reduction" un obiectiv realist al programelor de
reabilitare în toxicomanii"
- 11:40-11:50 R.Vraști** (Jebel) : "Procesul de recuperare de la simptom la disabilitate"
- 11:50-12:00 Victoria Burtea, Cristina Iordache** (Brașov) :
"Familia ca partener în procesul reabilitării"
- 12:00-12:10 Monica Ienciu, Monica Jernea, Simona Ivașcu** (Timișoara) :
"Împreună prin artă și introspecție.Experiența grupului de terapie
prin expresie plastică în cadrul programelor de reabilitare"
- 12:10-12:20 Ana-Maria Furnică, Silvia Rusan** (Arad) : "Cine sunt cei care oferă
ajutor în psihiatria comunitară" Un posibil profil al voluntarilor
"liniei vieții"
- 12:20-12:30 Nicoleta Tătaru, O.Laza** (Oradea) : "Tratament combinat în
reabilitarea bolnavilor psihici vârstnici"

12:30-14:00 PAUZĂ DE PRÂNZ - SESIUNE POSTERE

14:00-16:00 COMUNICĂRI

- 14:00-14:10 A.Nireștean, Marieta Grecu Gaboș, M.Ardelean,
Mirela Curticăpean, S.Suciu, Adriana Șuteu, A.Racz** (Tg.Mureș) :
"Variante reabilitative intra și extraspitalicești în abordarea
personalităților patologice cu decompensări de tip antisocial și
toxicofilic"
- 14:10-14:20 I.Gotcă** (Iași) : "Recuperarea și reabilitarea bolnavilor anorectici
posibilități și limite"
- 14:20-14:30 N.Crișan, E.Chirculescu** (Reșița) : "Calitatea vieții în schizofrenia
tratăată cu Rispolept"
- 14:30-14:40 Marieta Grecu Gaboș, A. Nireștean, I. Gaboș-Grecu,
Dr. Gh.Sămărghițan, Mihaela Pop, Monica Miron** (Tg.Mureș) :
"Implicațiile bio-psiho-sociale și principiile actuale de recuperare ale
alcoolismului cronic"
- 14:40-14:50 H.Vaida, H.Ardelean** (Oradea) : "Reinserția socială a bolnavului psihic"
- 14:50-15:00 Domnica Petrovai** (Cluj Napoca) : "Eficiența terapiei
cognitiv-comportamentale în reabilitarea psiho-socială a pacienților
cu tulburări de personalitate"
- 15:00-15:10 Mihaela Brad, Psih.Violeta Pecican, Delia Podea** (Arad) :
"Valențe recuperatorii ale psihodramei în contextul reabilitării
bolnavului într-o secție clinică de psihiatrie"

- 15:10-15:20 L.Ile, D.Ciumăgeanu, Simona Tămășan (Timișoara) :**
"Cât de informați sunt specialiștii români de sănătatea mentală asupra reabilitării psiho-sociale? O anchetă în județul Timiș"
- 15:20-15:30 R.Teodorescu, Anca Subțirica, A.O. Hangan, Sanda Subțirica (București) :** "Terapie comportamental-cognitivă vs. imipramina în tratamentul tulburării de panică"
- 15:30-15:40 Doina Cosman (Cluj-Napoca):** "Algoritmul managementului persoanelor cu risc suicidar"
- 15:40-15:50 D.Ciumăgeanu, Simona Tămășan, L.Ile (Timișoara)**
"Repere operative pentru implementarea programelor de reabilitare psiho-socială în schizofrenie și alte psihoze cronice"
- 15:50-16:00 Dr. Ovidiu Sturz, Prof.Dr. Mircea Lăzărescu (Timișoara) :**
"Reabilitarea psihosocială în Timișoara Un parteneriat între serviciile de sănătate mentală"
- 16:00 Discuții**

17:00-18:00 SINTEZA LUCRĂRILOR

AMFITEATRUL B VARIA

14:00-17:00 COMUNICĂRI

- 14:00-14:10 C.Friedmann (Constanța) :** "Interrelațiile complexe între persoanele dependente de drog și comorbiditățile lor studiu comparativ"
- 14:10-14:20 G.Cornuțiu (Oradea) :** Circuitul informațional referitor la bolnavii psihici model teoretic
- 14:20-14:30 Adina Coman, A.I.Grigoriu (Brașov) :** "Olanzapina în tratamentul tulburării depresive majore cu trăsături psihotice"
- 14:30-14:40 Mirela Manea, Manuela Hozoc, C.Andrei (București) :** "Olanzapina o șansă a pacienților cu schizofrenie"
- 14:40-14:50 A.Veress, Reka Veress (Miercurea Ciuc) :** "Interacțiunea bolnav-psihiatru-industrie farmaceutică"
- 14:50-15:00 Doina Constantinescu, F.Ene, Antoaneta Costian, Mihaela Irimia (București) :** "Evaluarea psihiatrică și psihologică a unui grup alcoolici anonimi după 5 ani de experiență"
- 15:00-15:10 Mirela Manea, St.Crețu, Mihaela Irimia, Manuela Hozoc (București) :** "Gradul trei de invaliditate în psihiatrie"
- 15:10-15:20 P.David (Jebel) :** "Senescența între involuție și mentalitate"

- 15:20-15:30 Oltea Joja, P.I.Vasilescu, A.M. Ionescu** : "Terapia interpersonală specificitate culturală"
- 15:30-15:40 Marieta Grecu Gaboș, A.Nireștean, I.Gaboș Grecu** (Tg.Mureș):
"Unele aspecte ale psihoterapiei utilizate în stările depresive"
- 15:40-15:50 Corina Elena Breban** (Baia Mare) : "Adaptarea unui chestionar de agresivitate"
- 15:50-16:00 Constanța Maria Nistor** (Cluj) : "Terapia cognitivă a depresiei tehnica anticipării raționale"
- 16:00-16:10 G.Cornuțiu** (Oradea) : "Un stadiu al imaginii de sine a omului varianta psihiatrică"
- 16:10-16:20 C.Friedmann** (Constanța) : "Implicațiile conflictului etic în cadrul "sistemului rețelei de îngrijiri medicale coordonate programatic"

POSTERE

- 1 Pompilia Dehelean, Liana Dehelean, M.Dehelean** (Timișoara) :
"Costurile comparative a afecțiunilor psihice care implică evoluție îndelungată"
- 2 Alina Marin, Diana Drăgoi** (Timișoara) : "Evaluarea cost-eficiență a psihoterapiei de familie în recuperarea pacienților depresivi"
- 3 Felicia Romoșan, Anca-Daniela Cîrstea, Andreea Bogoși** (Timișoara):
"Calitatea vieții la pacienții cu tulburări anxioase"
- 4 Anca-Daniela Cîrstea, Felicia Romoșan** (Timișoara): "Evaluarea costului terapiei alcoolismului cronic în spital"
- 5 Corina Grunfeld, Mieta Hațegan, M.Lăzărescu** (Timișoara) :
"Costurile internării în Clinica Psihiatrică Timișoara. Studiu comparativ pe 2 ani"
- 6 Manuela Hozoc, Mirela Manea, Alexandra Herbay, Liliana Stempel**
(București) : "Reinserția socială și profesională sub tratamentul cu Olanzapină"
- 7 Doina Constantinescu, F.Ene, Antoaneta Costian, Mihaela Roșca**
(București) : "Punct de pornire prin reabilitarea psiho-socială la pacienți cu alcoolomanie"
- 8 Mirela Manea, Manuela Hozoc** (București): "Eficiența Rispolept în tulburările de personalitate de tip schizoid"
- 9 F.Ene** (București): "Modelul sistemic în suicid punct de plecare în reabilitare"
- 10 F.Ene, Manuela Hozoc** (București) : "Leponexul o posibilă soluție în schizofrenia reziduală"
- 11 F.Ene, Denisa Ezechil, Mihaela Roșca, Psih.Antoaneta Costian** (București):
"Principii de management în toxicomania heroinică"

- 12 **Oltea Joja, Anne-Marie Ionescu, Violeta Calcan, Dana Simionescu, Camelia Niță** (București) : "INVENDOC Inventarul psihoterapiei în proiectul COST B6
 - 13 **Oltea Joja, Anne-Marie Ionescu, Violeta Calcan, Dana Simionescu, Camelia Niță** (București): " Mama co-terapeut. Intervenții individuale și de grup cu mame ale pacienților cu tulburări de alimentație"
 - 14 **Roxana Tudorache** (Timișoara) : "Balanța cost / eficiență a terapiei familiale la adolescenții anxioși"
-

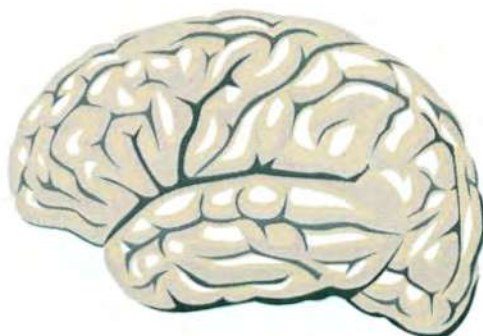

ASOCIAȚIA PSIHIATRICĂ ROMÂNĂ

ASOCIAȚIA PSIHIATRICĂ
TIMIȘOARA

CLINICA PSIHIATRICĂ „EDUARD
PAMFIL” TIMIȘOARA

**CONFERINȚA NAȚIONALĂ DE PSIHIATRIE
„ACTUALITĂȚI ÎN CERCETAREA PSIHIATRICĂ”
TIMIȘOARA, 17-19.X.2002**

PROGRAM

Sponsori:

ELI LILLY AND COMPANY
PFIZER, JANSSEN CILAG
SANOFI SYNTHELABO, EGIS, NOVARTIS, ORGANON
PHARMACIA ENTERPRISES, GLAXO SMITHKLINE
ASTRA ZENECA, KRKA, WYETH PHARMA, DESITIN
BERLIN CHEMIE, SOLVAY, LES LABORATOIRES SERVIER
HOFFMANN LA ROCHE
MEDOCHEMIE, LANNACHER

PREȘEDINTELE CONFERINȚEI: PROF. DR. MIRCEA LĂZĂRESCU

COMITETUL ȘTIINȚIFIC ȘI DE ORGANIZARE LOCAL:

Jenica BLAJOVAN
Dr. Petru CIOCANI
Clara CRIȘAN
Dr. Anca CÂRSTEA
Dr. Nicolae CRIȘAN
Prof. Dr. Pompilia DEHELEAN
Prof. Dr. Mircea DEHELEAN
Dr. Liana DEHELEAN
Corina GRUNFELD
Cornel GIURGIU
Liviu HERAC

Dr. Virgil ENĂTESCU
Dr. Monica IENCIU
Simona IVAȘCU
Viorica JITĂRAȘU
Laura MISCOVICI
Dr. Dana MUȚIU
Dr. Ovidiu NICOARĂ
Dr. Gabriel PETROVIĆ
Dr. Felicia ROMOȘAN
Dr. Ileana STOICA
Dr. Ovidiu STURZ

PERSOANA DE CONTACT:

Dr. Monica IENCIU
Clinica Psihiatrică Timișoara
Str. I. Văcărescu nr. 21
Tel. 0256/193859; Fax 0256/190924

Locul desfășurării programului științific al Conferinței:

Universitatea de Științe Agricole a Banatului
Calea Aradului nr. 119
18-19 Octombrie 2002, orele 8.30-18.00

Vineri, 18.X.2002, începând cu orele 20.00, va avea loc un Banchet la Hotel Continental

Secretariatul Conferinței va funcționa începând cu orele 11.00, în ziua de 17.X.2002, în holul Hotelului Continental, iar în zilele de 18-19, orele 8.00-18.00, în holul Universității de Științe Agricole a Banatului

Deschiderea oficială va avea loc Joi, 17.X.2002, orele 20.30, în sala Operei Române din Timișoara, urmată de un cocktail oferit de firma Lilly România

PROGRAM PRECONFERINȚĂ

SIMPOZIOANELE SATELIT SE VOR DESFĂȘURA
ÎN SALA DE CONFERINȚE A HOTELULUI CONTINENTAL ȘI LA OPERA ROMÂNĂ:

- 14.00-15.00 – Simpozion Novartis – Hotel Continental
- 15.00-16.00 – Simpozion Sanofi-Synthelabo – Hotel Continental
- 16.00-17.00 – Simpozion Organon – Hotel Continental
- 17.00-18.00 – Simpozion Pfizer – Hotel Continental
- 18.00-19.00 – Simpozion Lilly – Opera Română

Cursuri pentru rezidenți și tineri specialiști psihiatri:

- ARPF organizează în data de 17.10.2002, ora 9.00, cursul cu tema: „Progrese în cunoașterea schizofreniei“. Lectori: M. D. GHEORGHE (București) și D. MARINESCU (Craiova); cursul este sponsorizat de Eli Lilly Comp.
- Program educațional cu tema „Redactarea unei lucrări științifice“ susținut de grupul editorial British Medical Journal Romania, sponsorizat de Firma Janssen Cilag, în zilele de 18-19.X.2002, între orele 10.30-12.30 și 14.30-18.30.

PROGRAM ȘTIINȚIFIC VINERI, 18.X.2002

SESIUNE PLENARĂ – Sala A

8.30

Mircea LĂZĂRESCU, Monica IENCIU, Ovidiu STURZ, Daniel M. CIUMĂGEANU (Timișoara)

– „Cercetarea în cadrul programelor de reabilitare psihosocială din Centrul Universitar Timișoara“

M. D. GHEORGHE (București) – „Cercetarea farmaco-clinică – de la ideal la realitatea practică“

Radu VRAȘTI (Jebel) – „O nouă paradigmă în cercetarea din științele antropologice sau trecerea de la autoritatea numerelor la autoritatea cuvintelor, de la puterea eșantionului la puterea expresiei individuale“

Mircea DEHELEAN (Timișoara) – „Contribuții la studiul conceptului de tulburare a personalității“

Maria GRIGOROIU-ȘERBĂNESCU (București) – „Cercetarea genetică clinică și moleculară a bolii bipolare în România: rezultate actuale și perspective“

Virgil ENĂTESCU (Satu Mare) – „Contribuții la cercetarea interdisciplinară în psihiatrie“

Tiberiu MIRCEA, Liliana NUSSBAUM, Otilia PĂDURARU, Anda CĂLDĂRUȘE, Monica PETCANA (Timișoara) – „Simptome psihopatologice și evaluarea relațiilor intrafamiliale la copiii cu risc crescut din familii cu un membru suferind de o boală psihică“

Pompilia DEHELEAN, Liana DEHELEAN, Luminița-Mirela BĂDIȚOIU, Adriana-Domnica FOMETESCU, Laurian Ștefan MIHALCSIK (Timișoara) – „Stres și personalitate la studenții Facultății de Medicină“

10.30 – 11.00 PAUZA DE CAFEA

SESIUNI PARALELE

I. PSIROPATOLOGIE – Sala A

11.00

Radu VRAȘTI (Jebel) – „Studiul comportamentului sexual al consumatorului de alcool și riscul de a contracta boli sexuale transmisibile“

Sorin RIGA, Dan RIGA, Dan PRELIPCEANU, C. CARP, Eugen HRISCU (București) – „Interrelații etiopatogenice distres, patologie stres-dependentă și psihogeriatrică“

Ioana MICLUTIA (Cluj-Napoca) – „Metode de cercetare în anxietate“

Liana DEHELEAN (Timișoara) – „Modele educaționale parentale la pacienții anxioși cu structură de personalitate de tip anankast (ICD 10)/ obsesiv-compulsivă (DSM-IV)“

Daniel CIUMĂGEANU (Timișoara) – „Componentele îngrijirii bolnavilor psihotici – un studiu comparativ folosind metodologia Q“

Adrian TRANULIS (Câmpina) – „Rezultate preliminare asupra tulburărilor de procesare a informației la bolnavii schizofreni comparativ cu subiecții sănătoși prin metoda prezentării de secvențe cu perechi de stimuli (nume culoare – culoare)“

Vasile VLĂDUȚ, Adriana BELBA, Adela MESAROS, Marcela ZSISKU (Oradea) – „Efectele utilizării meloterapiei în unele tulburări mintale“

M. MITEA, Gheorghe TALĂU, D. M. NICOARĂ (Sibiu) – „Mecanisme de coping la personalitățile dependente“

11.00

Dragoș MARINESCU, Tudor UDRIȘTOIU, Anca CHIRIȚĂ (Craiova) – „Direcții actuale de cercetare neurobiologică și psihofarmacologică în schizofrenie. Noi strategii terapeutice“

Radu MIHĂILESCU, Mihai GHERGHEL (București) – „Experiența unui studiu de tip Postmarketing Survey asupra eficacității și tolerabilității unui antipsihotic în tratamentul pe termen scurt al schizofreniei și tulburării schizoafective“

Adrian Ștefan IONESCU, Răzvan Adrian IONESCU, Ioan Șerban DUȚU, Luminița RADU, Raluca Mihaela SÎNTION, Magdalena UNGUREANU, Cristian FLORIAN (Nifon) – „Poate fi Clozapin o opțiune de primă linie în tratamentul primului episod de tulburare schizofrenă?“

Brândușa VORNICU, Petre BOIȘTEANU (Iași) – „Reboxetina – eficiență clinică în schizofrenia cu simptome negative“

V. SIMIONESCU, V. ROMANESCU, Olga SIMIONESCU, Mihai ȘELARU, Livia BRĂNIȘTEANU (Iași) – „Inhibitorii selectivi ai recaptării serotoninei (SSRI) reduc consumul excesiv de alcool. Stresul scade efectele SSRI“.

Cătălina TUDOSE, Alexandru MICU (București) – „Intoxicația cu apă în schizofrenia cronică – prezentare generală și caz clinic“

12.30–14.30 PAUZA DE PRÂNZ – SESIUNE POSTER

III. PSIHOLOGIA FAMILIEI ȘI INFANTO-JUVENILĂ (Sala A)

14.30

Ștefan MILEA, Constantin OANCEA, Marius FEDERIGA, Laura MATEESCU, Virginia ROTĂRESCU, Rodica CHIVU, Elena POPA, Florentina PALADA, Silvia CIOBANU, Florin STĂNESCU, Georgeta NICULESCU (București) – „Probleme de sănătate mintală și nevoile specifice la copiii din familii cu un părinte spitalizat pentru traumatism cranian mediu și sever – TCAMS“

Violeta STAN (Timișoara) – „Cercetare din perspectiva teoriei atașamentului în prevenția neglijării și abuzului copilului mic. Strategii de implementare a modelului „Casa cu ferestre deschise“

Otilia PĂDURARU, Tiberiu MIRCEA, Violeta STAN (Timișoara) – „Investigația complexă a sindromului autist cu evaluare long-life a evoluției acestuia în condiția integrării copilului în programul de stimulare psiho-senzorio-motorie „Casa Faenza“

Liliana NUSSBAUM, Otilia PĂDURARU, Anda CĂLDĂRUȘE, Monica PETCANA (Timișoara) – „Evaluarea relațiilor intrafamiliale și a factorilor psihosociali la copiii cu risc crescut pentru schizofrenie“

Gheorghe OROS (Oradea) – „Casa de tip familial – model de recuperare a copilului și tânărului cu handicap psihic“

Roxana TUDORACHE (Timișoara) – „Terapia sistemică a tulburării hiperkinetice cu deficit de concentrare a atenției la copii și adolescenți“

IV. PSIHOFARMACOLOGIE (Sala B)

14.30

M. D. GHEORGHE (București) – „Interconexiuni între modificările clinice și ale FSC în schizofrenie“

Rodica NĂSTASE, Geraldine STANCIU, Cristina OPREA (București) – „ISSR vs. triciclice în tulburările somatoforme“

Irina-Ana DAN, Mihaela GRIMBERG, Mălina SIMU (București) – „Tulburarea afectivă bipolară: Olanzapina, opțiune adecvată în tratamentul episodului maniacal acut“

Diana ILIEȘ ALEXANDRU, Carmen ZAHARIA, Gheorghe TALĂU (Sibiu) – „Mirtazepina în disfuncțiile sexuale“

Ovidiu BUMBEA (Alba Iulia) – „Impactul mirtazepinei asupra activității sexuale a pacienților depresivi“

Carol FRIEDMANN (Constanța) – „Rolul farmacoterapiei în abordarea terapeutică a pacienților cu personalitate borderline“

16.00-16.30 PAUZA DE CAFEA

V. PSIHOZE – SUICID (sala A)

16.30

Monica IENCIU, Felicia ROMOȘAN, Ileana STOICA (Timișoara) – „Primul episod psihotic – caracteristici evolutive“

Mihaela BRAD (Arad) – „Metamorfoza în timp a diagnosticului de psihoză endogenă“

Victoria BURTEA (Brașov) – „Factori de predicție ai somatizării în tulburarea depresivă majoră“

Ovidiu NICOARĂ (Timișoara) – „Influența activității solare multianuale asupra psihopatologiei afective“

Doina COSMAN, Horia COSMAN (Cluj-Napoca) – „Cronobiologia și comportamentul suicidar“

Albert VERESS¹, Gyula VADAS², Réka VERESS³, Cristina Augusta Diana CURTIFAN⁴ (Miercurea Ciuc¹, ²Pecs – Ungaria, ³Stud. anul VI, UMF Tg. Mureș, ⁴Lilly – România) – „Decesele prin suicid în județul Harghita. Cercetare epidemiologică (1991-2000)“

D. CICHI, Gheorghe TALĂU, D. M. NICOARĂ (Sibiu) – „Aspecte ale asistenței comportamentului suicidar la adolescenți pe teritoriul județului Sibiu în perioada 1996–2000“.

VI. PSIHIATRIE BIOLOGICĂ, GENETICĂ (Sala B)

16.30

Maria GRIGOROIU-ȘERBĂNESCU (București) – „Boala bipolară cu debut înainte și după 25 de ani: modele diferite de transmisie genetică“

Gabriela ZĂRIE, Diana PAMFIL, Cristina OPREA, Mihai Șerban UNGUREANU, Nușa GHERZAN, Ștefan CURESCU, Mircea LĂZĂRESCU (Timișoara) – „Impactul intervențiilor psihologice asupra pacienților oncologici“

Rodica Mihaela ENACHE, Petru BOIȘTEANU, Elisabeta NAUM, Mărioara AST (Iași) – „Particularități ale comportamentului unor pacienți epileptici față de durere – prezentare de caz –“

Magdalena BUDIȘTEANU, Carmen BURLOIU, G. POPESCU-TISMANA, Aurora ARGHIR, Luiza SERGHEI (București) – „Analizele cromozomiale – cauza de retard mental la copii“

Liana DON (Cluj-Napoca) – „Evaluarea preoperatorie a personalității la pacienții cu boli cardiovasculare“

SÂMBĂTĂ, 19.X.2002

SESIUNE PLENARĂ

8.30

Florin TUDOSE, Andreia VASILESCU (București) – „Analiza structurii patologiei într-un serviciu de psihiatrie de legătură“

Liana FODOREANU, Liana DON, Corina NĂSĂUDEAN (Cluj-Napoca) – „Analiza computerizată a particularităților clinico-evolutive și eficienței terapeutice în schizofrenie și depresii“

Aurel NIRESTEAN, Adriana MIHAI, Adriana ȘUTEU, Mihai ARDELEAN, Dana IUREA, Mirela CURTICAPEAN (Tg. Mureș) – „Proiect-program de management al tulburărilor de personalitate“

Mircea LĂZĂRESCU, Jeni BLAJOVAN, Ileana STOICA, Corina GRUNFELD (Timișoara) – „Tipologia psihozelor endogene în perspectivă evolutivă. Studiu prospectiv“

9.30-10.00 PAUZA DE CAFEA

VII. MANAGEMENT, EPIDEMIOLOGIE (Sala A)

10.00

Gheorghe OROS, Georgeta PAȘCA, Andrada OROS (Oradea) – „Aspecte manageriale privind asistența psihiatrică în Spitalul Clinic de Psihiatrie Oradea“

Cornelia Maria VULPE, Dan ILIESCU, Oana Maria SANDOVICI, Carmen COVRIG (Piatra Neamț, Bacău) – „Indicatorul ratei de reinternare – indice de referință asupra calității vieții și serviciilor medicale ambulatorii“

Virgil ENĂTESCU, Virgil Radu ENĂTESCU (Satu Mare, Timișoara) – „Eficiența economică a terapiei cu Clonidină în sevraj“

Liviu BOTEZAT-ANTONESCU, Ileana BOTEZAT-ANTONESCU (București) – „Studiu asupra relației dintre activitatea de dispensarizare a psihozelor și prevalența lor în unele sectoare ale municipiului București“

Vasile CHIRIȚĂ, Roxana CHIRIȚĂ, Cristinel ȘTEFĂNESCU, Marinela FAIFER (Iași) – „Învățământul de nursing în asistența psihiatrică“

VIII. PSIHOFARMACOLOGIE (Sala B)

10.00

Cătălina TUDOSE, Cristina POPESCU (București) – „Evaluarea efectelor terapeutice ale medicației anticolinergice în demențele de tip Alzheimer – analiza rezultatelor activității de 2 ani a Centrului Memoriei București“

N. CARTAS, Petru BOIȘTEANU (Iași) – „Rivastigmin în formele ușoare și moderate ale bolii Alzheimer. Evaluarea efectelor terapeutice“

M. HICIU, Gheorghe TALĂU, R. D. TALĂU, D. M. NICOARĂ (Sibiu) – „Disfuncția erectilă în depresie“

Carmen ZAHARIA, Diana ILIEȘ-ALEXANDRU (Sibiu) – „Simptomele somatice în tulburările psihice – target pentru amisulpride“

Șerban TURLIUC, Mariana ROȘU (Iași) – „Efectele TAGA-MAN“ asupra funcțiilor cognitive“

Cristian BELLU BENGESCU (București) – „Noutăți în tratamentul adjuvant al toxicomaniilor“

IX. PSIHIATRIE FORENSICĂ (Sala C)

10.00

Ana-Constanța PEAGU, Mieta HAȚEGAN, Ioana BLEDEA, Corneliu MIRCEA (Gătaia) – „Probleme socio-medico-juridice în asistența pacienților internate sub incidența Art. 114 C. P. în Spitalul de Psihiatrie Gătaia – prezentare de caz“

Petru CIOCANI, Alina CHISEVESCU, Mieta HAȚEGAN, Gabriela ZĂRIE, Florin GÂLDĂU (Gătaia, Timișoara) – „Caracteristici psihiatrico-psihologice ale adulților care au întreținut raporturi sexuale cu minori examinați de Comisia de Expertiză psihiatrico-legală din Timișoara în anul 2001“

Simona TĂMĂȘAN, Daniela REISZ (Timișoara) – „Alterarea scrisului ca indicator al afectării discernământului la vârstnici“

Monica JERNEA, Mieta HAȚEGAN, Gabriela ZĂRIE (Gătaia) – „Dificultățile de aplicare în practica psihiatrică a Decretului 313/1980 – studii de caz“

Daniela BABOȘ, Ioana POPESCU, Diana SABĂU (Jebel) – „Suportul socio-familial la pacienții cu încadrare conform C. P. 114, internați în Spitalul de Psihiatrie Jebel

Horia ARDELEAN, Gabriel MIHALACHE (Oradea) – „Inadvertențe în aplicarea măsurilor de siguranță medicală și consecințele acestora“

11.30-12.00 PAUZA DE CAFEA

X. PSIHIATRIE COMUNITARĂ (Sala A)

12.00

Delia PODEA (Arad) – „Calitatea vieții în tulburarea de panică“

Cătălina TUDOSE, Letiția DOBRANICI (București) – „Elaborarea metodologiei și diagnostic clinic precoce și de evaluare periodică a tulburărilor cognitive din boala Alzheimer“

Octavian LAZA (Oradea) – „Auto-ajutorul“ – o nouă inițiativă în reabilitarea bolnavilor psihici“

Adela SĂLCEANU, Daniel CIUMĂGEANU (București, Timișoara) – „Eficiența reabilitării psihosociale – o comparație inter-centre“

Mieta HAȚEGAN, Maria GEORGESCU, Alexandru CLEJ-VONICA (Gătaia) – „Dezinstituționalizarea – demagogie sau realitate?“

Cristina POPESCU, Rodica IONESCU, Cătălina TUDOSE, Elena DAVID, Alexandru MICU, Letiția DOBRANICI, Raluca PRETORIAN, Gabriela DOSPRA, Elena TOADER (București) – „Tulburări neurocognitive în depresia geriatrică și demența incipientă“

XI. MASA ROTUNDĂ CU TEMA „LEGEA SĂNĂTĂȚII MINTALE“ (Sala C)

Coordonator: Florin GÂLDĂU (Timișoara)

13.30-15.00 PAUZA DE PRÂNZ – SESIUNE POSTER

XII. PUNCTE DE VEDERE. METAANALIZE (Sala A)

15.00

Roxana CHIRIȚĂ, Vasile CHIRIȚĂ, Cristinel ȘTEFĂNESCU (Iași) – „Argument pentru un model de asistență comunitară în psihiatrie“

Gheorghe TALĂU (Sibiu) – „Există un model pentru reforma sanitară în România?“

Gabriel MIHALACHE, Bogdan ROȘU, Horia ARDELEAN (Oradea) – „Ambiguități legislative și dificultăți administrative în practica expertizei medico-legale psihiatrice“

Mihai TETRARU, Vasile CHIRIȚĂ, Maria TETRARU (Iași) – „Abordări alternative în psihiatria contemporană“

Rodica Mihaela ENACHE, Elisabeta NAUM, Petru BOIȘTEANU, Mărioara AST (Iași) – „Estrogenii și schizofrenia“

V. SIMIONESCU, Olga SIMIONESCU, Roxana BRÂNZEI, Doru BALTAG (Iași) – „Sistemul noradrenergic și tulburarea obsesiv-compulsivă“

Elena VLAD (București) – „CINP Research Mentor Program – o oportunitate pentru tinerii cercetători în domeniul neuropsihofarmacologiei“

D. M. NICOARĂ (Sibiu) – „Drogdependența – o percepție încă confuză a dimensiunilor și consecințelor ei“

PAUZĂ DE CAFEA

XII. PUNCTE DE VEDERE. METAANALIZE (Sala B)

15.00

Gavril CORNUȚIU (Oradea) – „Criza paradigmatică din psihopatologie“

Mircea LĂZĂRESCU (Timișoara) – „Trei perspective fundamentale și complementare ale psihiatriei și psihopatologiei contemporane“

Ileana BOTEZAT-ANTONESCU (București) – „Curs european de psihoterapie la distanță“

Petru BOIȘTEANU, Mihaela MIRON, A. M. GRIGORESCU (Iași) – „Aspecte actuale ale implicației „exploziei informaționale“ în tulburările psihice“

Gabriel MIHALACHE, Horia ARDELEAN, Camelia BUHAȘ (Oradea) – „Despre noțiunea de „expert“ cu referire la expertiza medico-legală psihiatrică“

Lucia POPA, Bogdan PĂCALĂ, Daniela VULCU, Mihai CANCIU, Bogdan POPA (Sibiu) – „Terapia cognitivă în schizofrenie“

Rodica IONESCU, Patricia CONSTANTINESCU (București) – „Comorbiditatea anxios-depresivă. Caracteristici clinico-evolutive și abordări terapeutice“

Cristinel ȘTEFĂNESCU, Roxana CHIRIȚĂ, Vasile CHIRIȚĂ (Iași) – „Destigmatizarea în psihiatrie. Principii și modalități aplicative“

16.45 PAUZA DE CAFEA

17.00

Workshop: „Parteneriat în programul de destigmatizare a bolilor psihice și de reabilitare psihosocială a persoanelor cu probleme de sănătate mintală“

Lectori: Bogdana TUDORACHE, Raluca NICA, Irina DAN, Mirela MANEA, Adela POJAR, Sorin MOCANU

SESIUNE POSTER

- Ovidiu STURZ (Timișoara)** – „Evaluarea atitudinii profesioniștilor asupra sistemului de sănătate mintală din jud. Timiș“
- Daniel CIUMĂGEANU (Timișoara)** – „Cum construiesc profesioniștii deficitul cognitiv din schizofrenie – o cercetare folosind metodologia Delphi“
- Mieta HAȚEGAN (Gătaia)** – „Funcționalități și disfuncționalități medico-juridice în managementul pacienților aflați sub incidența art. 113 C. P.“
- Mieta HAȚEGAN, Felicia SAS (Gătaia)** – „Evoluția morbidității psihiatrice spitalizate la populația adultă din județul Timiș în perioada 1993–2000“
- Mieta HAȚEGAN, Gabriela ZĂRIE, Simona TĂMĂȘAN, Mirela RUJA (Gătaia)** – „Estimarea morbidității psihiatrice reale a populației adulte din asistența primară a Timișoarei“
- GHEORGHE TALĂU (Sibiu)** – „Eficacitatea Olanzapinei în adiție cu Lorazepam în tratamentul agitației comportamentale acute din schizofrenie“
- Felicia ROMOȘAN (Timișoara)** – „Simptomele prodromale în schizofrenie“
- Gheorghe TALĂU (Sibiu)** – „Există indicații pentru administrarea injectabilă de psihotrope în asistența de urgență psihiatrică?“
- Eugen HRISCU (București)** – „Cercetarea experimentală a toleranței la unele benzodiazepine“
- Gabriela ZĂRIE¹, Mieta HAȚEGAN², Florin GÂLDĂU¹ (1Timișoara, 2Gătaia)** – „Comentariu asupra aplicării măsurii de siguranță a internării medicale la un caz de tulburare delirantă persistentă“
- Mirela MANEA, Florin ENE, Doina CONSTANTINESCU, Liliana MERTZ (București)** – „Eficiența comparativă a paroxetinei (Seroxat) în tulburarea de panică și anxietate generalizată“
- Bogdan BUDIȘTEANU, Corina CIOBANU (București)** – „Manifestările neuropsihice ca formă de prezentare a lupusului eritematos la copii“
- Narcis BUDIȘAN¹, Nicolae CRIȘAN², Mieta HAȚEGAN³, Mircea LĂZĂRESCU¹ (1Timișoara, 2Reșița, 3Gătaia)** – „Eficacitatea tratamentului cu neuroleptice atipice în psihozele endogene“
- Ovidiu STURZ, Cristina GEORGESCU (Timișoara)** – „Centrul Comunitar de Reabilitare Psihosocială „Armonia“
- Mircea LĂZĂRESCU¹, Petru BOIȘTEANU², Dan PRELIPCEANU³, Daciana DUMITRESCU³ (1Timișoara, 2Iași, 3București)** – „Olanzapina este eficientă în prevenirea recăderilor în schizofrenie“
- Anca CÂRSTEA (Timișoara)** – „Alcoolismul la femei. Studiu de lot“
- Mircea LĂZĂRESCU¹, Petru BOIȘTEANU², Dan PRELIPCEANU³, Daciana DUMITRESCU³ (1Timișoara, 2Iași, 3București)** – „Olanzapina în tratamentul ambulator al schizofreniei“
- Virgil ENĂTESCU, Alexandru GRIGORIU, Raluca NEGRU (Satu Mare, Brașov, București)** – „Tratamentul schizofreniei în ambulator – studiu comparativ“
- Anca CÂRSTEA, Felicia ROMOȘAN (Timișoara)** – „Posibile corelații între agresivitate și educația parentală disfuncțională la pacienții alcoolici“
- Mihaela SOBESCIANSKI (București)** – „Anxietatea la pacienții cu episod depresiv major. Trăsături de personalitate“
- Ruxandra BUMBAC (București)** – „Simptomatologia în faza prodromală și de debut a schizofreniei“
- Rodica NĂSTASE, Geraldine STANCIU, Cristina OPREA (București)** – „Sertralina – eficiența și toleranța în tulburarea obsesiv-compulsivă (TOC)“

DIAGRAMA PROGRAMULUI ȘTIINȚIFIC

VINERI, 18 OCTOMBRIE

	Sala A	Sala B
8.30	Sesiune plenară	
10.30		
11.00	Psihopatologie	Psihofarmacologie
12.30		
14.30	Psihopatologie familială și infanto- juvenilă	Psihofarmacologie
16.00		
16.30	Psihoze-suicid	Psihiatrie biologică, genetică
18.00		

SÂMBĂȚĂ, 19 OCTOMBRIE

	Sala A	Sala B	Sala C
8.30	Sesiune plenară		
9.30			
10.00	Psihiatrie comunitară	Psihofarmacologie	Psihiatrie forensică
11.30			
12.00	Organizare Cost/eficiență		Masă rotundă Legea Sănătății Mentale
13.30			
15.00	Puncte de vedere Metaanalize	Puncte de vedere Metaanalize	
18.00			

18.00 Închiderea oficială a lucrărilor Conferinței

Evoluția și Tratatamentul Psihozelor Funcționale

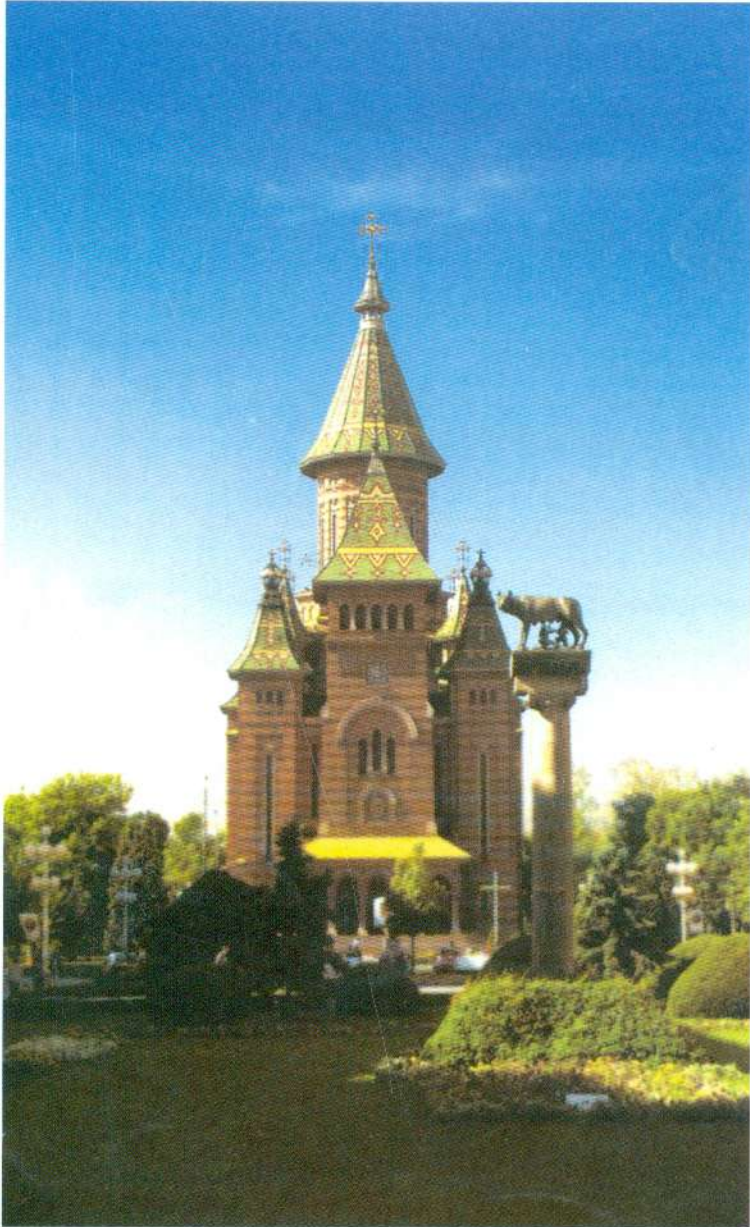

TIMIȘOARA
21– 23 APRILIE 2005

P R O G R A M

PRESEDINTE
Prof.Dr.Mircea LĂZĂRESCU
COMITET ȘTIINȚIFIC

Dr. Petru BOIȘTEANU

Dr. Vasile CHIRIȚĂ

Dr. Doina COSMAN

Dr.Gavril CORNUTIU

Dr. Pompilia DEHELEAN

Dr. Mircea DEHELEAN

Dr. Virgil ENATESCU

Dr. Liana FODOREANU

Dr. Carol FRIEDMAN

Dr. Mihai GHEORGHE

Dr. Dragoș MARINESCU

Dr. Ioana MICLUTIA

Dr. Aurel NIRESTEAN

Dr. Dan PRELIPCEANU

Dr. Florin TUDOSE

Dr. Radu TEODORESCU

Dr.Tudor UDRISTOIU

Pentru orice informație vă rugăm să ne contactați la :

E-mail: asocpsi@yahoo.com

Tel.: 0256 - 493859

0256 - 493860

Conf. Dr. Monica IENCIU

Conf. Dr. Felicia ROMOSAN

Jeni BLAJOVAN

Informații utile

- Secretariatul Conferinței va funcționa în holul Hotelului Continental între orele 12.00 - 19.00 în data de 21.04.2005 și la Casa Adam Muller Guttenbrun, Str. Gh. Lazăr Nr. 12, între orele 8.00 - 18.00 în zilele de 22 și 23.04.2005
- Deschiderea Conferinței va avea loc în data de 21.04.2005 la Park Place, Bd. Mihai Viteazu Nr. 1 Bis și va fi urmată de un cocktail oferit de Firma Janssen-Cilag, începând cu orele 19.15
- Lucrările Conferinței se vor desfășura în 22 - 23.04.2005 la Casa Adam Muller Guttenbrun, Str. Gh. Lazăr Nr. 12.
- Banchetul va avea loc în seara zilei de 22.04.2005, orele 19.00, la Hotel Timișoara, Str. Mărășești Nr. 1-3 și va fi oferit de Firma Eli Lilly Romania S.R.L.
- Diplomele de participare se vor ridica de la Secretariatul Conferinței în ziua de 23.04.2005

PROGRAMUL CONFERINTEI

JOI, 21.04.2005

18.00 - 18.15 Deschiderea Conferinței

18.15 - 19.15 **Simpozion Janssen - Cilag „NOUL STANDARD DE TRATAMENT IN SCHIZOFRENIE”**. Se va desfășura la Park Place, Str. Mihai Viteazu Nr. 1 Bis

Vor conferenția:

Prof. Dr. Mircea LAZARESCU (Timișoara)

Prof. Dr. Dragoș MARINESCU (Craiova)

Prof. Dr. Mihai D. GHEORGHE (București)

19.15 **Cocktail oferit de Firma Janssen-Cilag**

VINERI, 22.04.2005

Sesiune de lucrări științifice 8.30 - 13.00

Moderatori:

Prof. Dr. Mircea LAZARESCU (Timișoara)

Prof. Dr. Petru BOISTEANU (Iași)

8.30 - 9.10 Prof. Dr. M. Davidson (Israel) - Cognitive impairment in schizophrenia

9.10 - 10.10 **Simpozion Bristol-Myers Squibb „ANTIPSIHOTICE DE ULTIMA GENERATIE IN PRACTICA PSIHIATRICA”**

Vor conferenția:

Prof. Dr. Dragoș MARINESCU (Craiova)

Prof. Dr. Mihai D. GHEORGHE (București)

Prof. Dr. Victor VOICU (București)

10.10 - 10.30 **Pauză**

10.30 - 10.40 M. Lăzărescu, Jeni Blajovan, Roxana Luțai, Laura Bănică (Timișoara) -
Stabilitate și metamorfoză în evoluția clinică a psihozelor

10.40 - 10.50 M. Dehelean, Pompilia Dehelean, Liana Dehelean (Timișoara) - Psihoza,
tip specific de psihopatologie în perspectiva nosologiei psihiatrice
actuale

10.50 - 11.00 Cătălina Tudose, F. Tudose (București) - Anxietatea socială în psihoze

11.00 - 11.10 P. Boișteanu, Brândușa Vornicu, Roxana Elena Vornicu (Iași) -
Eficiența clinică a tratamentului cu Quatiapină la pacienții cu schizo-
frenie catatonică

11.10 - 11.20 A. Nireștean, Adriana Mihai, Dana Cîmpan (Tg. Mureș) - Contribuții
personologice în debutul și dinamica timpurie a psihozelor

11.20 - 11.30 Liana Dehelean, Pompilia Dehelean (Timișoara) - Ipoteze privitoare la
rolul jucat de factorii psihologici și biologici implicați în tulburările de
percepție și gândire din schizofrenie

11.30 - 11.40 Doina Cosman, H. Coman, Minodora Manea (Cluj Napoca) - Evaluarea
terapiei cu litiu în tulburarea afectivă bipolară

11.40 - 11.50 A. Ionescu, R. A. Ionescu, A. Cristea și colab. (Nifon-Buzău) - Locul
Clozapinului în tratamentul tulburării schizofrene

11.50 - 12.00 **Pauză**

12.00 - 13.00 **Simpozion Pfizer „ANTIPSIHOTICE ATIPICE - EFECTE CLASA
VS PARTICULARITATI: - Dovezi clinice ale
Zeldox în tratamentul Schizofreniei**

Prof. Dr. Pompilia DEHELEAN (Timișoara): Elemente de diferențiere ale Zeldox -
eficiență în faza acută: vs. Haloperidol, Zyprexa vs. Haloperidol

Prof. Dr. Mircea LAZARESCU (Timișoara): Efecte secundare metabolice în trata-
mentul schizofreniei - avantajele Zeldox - studii switch

13.00 - 14.30 **Pauză**

Masă de prânz oferită de Firma Pfizer

Sesiune de lucrări științifice 14.30 - 19.00

Moderatori :

Prof. Dr. Mircea DEHELEAN (Timișoara)

Prof. Dr. Aurel NIRESTEAN (Tg. Mureș)

14.30 - 14.40 G. Cornuțiu (Oradea) - Limitele actuale ale modelelor explicative patogenice în explicarea psihozelor funcționale

14.40 - 14.50 T. Mircea (Timișoara) - Psihozele copilăriei și schizofrenia

14.50 - 15.00 Dorina Oniță (Arad) - Aspecte nosologice ale tulburării bipolare

15.00 - 15.10 O. Bumba (Alba Iulia) - Schizofrenia cu simptome obsesive

15.10 - 15.20 M. Lăzărescu, Jeni Blajovan, Melania Goția, Adela Stoica (Timișoara) - Modele particulare de evoluție a psihozelor endogene

15.20 - 15.30 Pauză

15.30 - 16.30 **Simpozion Sanofi Aventis „SOLIAN - AVANTAJE TERAPEUTICE UNICE IN TRATAMENTUL SCHIZOFRENIEI”**

Vor conferenția:

Prof. Dr. Mircea LAZARESCU (Timișoara)

Prof. Dr. Dragoș MARINESCU (Craiova)

Prof. Dr. Pompilia DEHELEAN (Timișoara)

16.30 - 16.40 Victoria Irimia (Pitești) - Studiu privind echilibrul lipoproteinelor la bolnavii de schizofrenie aflați sub tratament neuroleptic

16.40 - 16.50 Adriana Belba, V. Vlăduț, R. Trăistaru și colaboratorii (Oradea) - Risperidona în tratamentul ostilității la schizofreni comparativ cu Haloperidolul

16.50 - 17.00 Pauză

17.00 - 18.00 Simpozion Eli Lilly Romania S.R.L. „ZYPREXA - INTERVENTIE EFICIENTA IN SCHIZOFRENIE”

Vor conferența :

Prof. Dr. Michael DAVIDSON (Israel)

Dr. Gabriela TEODORESCU (Eli Lilly Romania S.R.L.) București

Moderator: Conf. Dr. Monica IENCIU

19.00 Banchet - Oferit de Eli Lilly Romania S.R.L., Hotel „Timisoara”

Sâmbătă, 23.04.2005

Sesiune de lucrări științifice 8.30 - 11.30

Moderatori :

Prof. Dr. Pompilia DEHELEAN (Timișoara)

Prof. Dr. Liana FODOREANU (Cluj)

8.30 - 8.40 M. Lăzărescu, Monica Ienciu, Jeni Blajovan (Timișoara) - Metamorfozele și avatarurile conceptului de psihoză în medicina psihiatrică

8.40 - 8.50 P. Boișteanu, Rodica M. Enache (Iași) - Particularități clinico-terapeutice ale schizofreniei la sexul feminin

8.50 - 9.00 Dana Cîmpan, Adriana Mihai, A. Nireștean (Tg. Mureș) - Substrat neuro-anatomic și funcțional în schizofrenie

9.00 - 9.10 Liana Fodoreanu (Cluj Napoca) - Polidipsia în schizofrenie

9.10 - 9.20 V.Enătescu, V. R. Enătescu (Satu-Mare vs. Timișoara) - Primul episod psihotic din perspectiva nivelelor funcționale ale psihicului

9.20 - 9.30 Cristina Mistreanu (Iași) - Influența depresiei asupra performanțelor mnezice și prosexice la femeile aflate la climacteriu

9.30 - 9.40 **Pauză**

9.40 - 10.40 **Simpozion Lundbeck TRATAMENTUL DEPRESIEI SI ANXIETĂȚII
PRINTR-UN MECANISM UNIC DE ACTIUNE**

Prof. Dr. Pompilia DEHELEAN (Timișoara)

**EBIXA - SINGURUL TRATAMENT AL DEMENTEI
ALZHEIMER IN FORME MODERATE SI SEVERE**

Prof. Dr. Pompilia DEHELEAN (Timișoara)

10.40 - 10.50 A. Tranulis (Voila-Câmpina) - Cunoașterea ca autoproses

10.50 - 11.00 Delia Podea, Mihaela Brad, Ramona Chenderes (Arad) - The Outcome of Schizophrenia and Atypical Antipsychotics

11.00 - 11.10 H. Ardelean, R. Trăistaru (Oradea) - Considerente clinice și terapeutice la un caz de psihoză funcțională

11.10 - 11.20 O. Nicoara (Timișoara) - Cronobiologie, tulburare afectivă bipolară și Medicina Tradițională Chineză: aplicație pe bioritmuri cu frecvență joasă - determinanți ciclici

11.20 - 11.30 Felicia Romoșan - Complanța la tratament a pacienților cu schizofrenie

11.30 - 11.40 **Pauză**

11.40 - 12.40 **Simpozion Novartis**

Vor conferența:

Prof. Dr. Dragoș MARINESCU (Craiova): *RATELE DE PROGRESIE IN DEMENTA. IMPACT ASUPRA EVOLUTIEI BOLII SI IMPLICATII TERAPEUTICE*

Conf. Dr. Monica IENCIU (Timișoara)

EXELON (RIVASTIGMINA) EXPERIENTA TERAPEUTICA IN DIFERITE SITUATII CLINICE PARTICULARE SI IN ALTE TIPURI DE DEMENTA

Prod. Dr. M. D. GHEORGHE (București)

Prof. Dr. Dragoș MARINESCU (Craiova)

LANSARE DE CARTE - BOALA ALZHEIMER - BAZE ETIOPATOGENICE, CLINICE SI TERAPEUTICE

12.40 - 12.50 **Pauză**

- 12.50 - 13.00 M. D. Ciumăgeanu, Adela Sălceanu, R. Teodorescu (București) - Considerații metodologice cu privire la designul programelor de reabilitare psiho-socială pentru persoanele cu probleme severe de sănătate mentală
- 13.00 - 13.10 V. R. Enătescu, Corina Grunfeld (Timișoara) - Aspecte clinico-evolutive ale depresiei cu simptome psihotice
- 13.10 - 13.20 Monica Ienciu, Ileana Stoica, Corina Grunfeld (Timișoara) - Primul episod de psihoză - bilanț evolutiv pe termen scurt
- 13.20 - 13.30 Mieta Hațegan (Gătaia) - Nevoi de îngrijire în asistența pe termen lung a psihoticilor
- 13.30 - 13.40 P. Ciocani și colaboratorii (Gătaia vs. Timișoara) - Particularități clinico-evolutive ale pacienților cu tulburare schizo-afectivă internați în Clinica de Psihiatrie „Eduard Pamfil” Timișoara în perioada 2000 - 2004
- 13.40 - 13.50 E. Grangure (Lugoj) - Situația comparativă a tulburărilor psihice (ICD-10) în anii 1989 și 2002

13.50 - 14.00 **Concluzii**

14.00 - 15.00 **Masă de prânz oferită de Firma Sanofi Aventis**

SPONSORI

Eli Lilly Romania S.R.L

Janssen _ Cilag

Pfizer

Sanofi Aventis

Novartis

Bristol Myers Squibb

Lundbeck

Astra Zeneca

CSC Pharmaceuticals S.A.

Egis

GlaxoSmithKline

Wyeth

Akzo Nobel

ASOCIAȚIA PSIHIATRICĂ TIMIȘOARA

ASOCIAȚIA PSIHIATRICĂ
ROMÂNĂ

UNIVERSITATEA DE MEDICINĂ ȘI
FARMACIE "VICTOR BABEȘ"
TIMIȘOARA

19 – 22 Aprilie 2007

Timișoara

SIMPOZIONUL NAȚIONAL CU PARTICIPARE INTERNAȚIONALĂ



**TULBURĂRILE SCHIZOFRENE
ȘI DE SPECTRU
ABORDARE COMPREHENSIVĂ ȘI CENTRATĂ
PE PERSOANĂ**

PROGRAM

Dragi colegi,

Bine ați venit la Simpozionul psihiatric de la Timișoara ce va dezbate probleme ale schizofreniei și psihozelor.

Lucrările se vor desfășura la Universitatea de Științe Agricole și Medicină Veterinară a Banatului, Calea Aradului Nr.119, începând cu vineri, 20.04.2007, orele 8.30.

În afara referatelor și simpoziunilor, comunicările vor dura 10 minute.

După cum probabil știți, psihiatria din Timișoara are o îndelungată tradiție în unele domenii precum psihopatologia, statutul longitudinal al psihozelor, psihiatria socială, studierea calității vieții, și orientarea antropologică a psihiatriei centrată de persoană.

Sperăm să vă integrați cu bine în tradiția umanistă a psihiatriei, susținută de școala timișoreană.

Prof.Dr.Mircea LAZARESCU

ENTRU SPRIJINUL ACORDAT IN BUNA ORGANIZARE A
ACESTEI MANIFESTARI STIINTIFICE

ELI LILLY S.R.L
JANSSEN-CILAG, JOHNSON & JOHNSON d.o.o.
SANOFI AVENTIS
NOVARTIS PHARMA SERVICES INC.
COMPANIA BRISTOL-MYERS SQUIBB
PFIZER
LUNDBECK
EGIS
ASTRA ZENECA
DESITIN
LABORMED
KRKA
TERAPIA RAMBAXY
CSC PHARMACEUTICALS
WYETH

UNIVERSITATEA DE STIINTE AGRICOLE SI MEDICINA
VETERINARA A BANATULUI

PROGRAM STIINTIFIC

JOI, 19.04.2007

18.00 Deschiderea oficială a Simpozionului național cu participare internațională : "Tulburările schizofrene și de spectru. Abordare comprehensivă și centrată pe persoană", Timișoara, 19-22.04.2007 – Hotel Timișoara

18.30 – Simpozion Compania Eli Lilly S.R.L – "Zyprexa : de 10 ani în România" – Pompilia DEHELEAN, Maja Babic HAJNSEK, M. LAZARESCU

19.30 Cocktail oferit de Compania Eli Lilly S.R.L. – Hotel Timișoara

VINERI, 20.04.2007

8.30 – 8.50 M. LAZARESCU (Timișoara) - "Schizofrenia – o problemă psihiatrică și umană deschisă"

8.50 – 9.10 M. DEHELEAN, Pompilia DEHELEAN, Liana DEHELEAN (Timișoara) – "Avatarurile nosografice ale conceptului nosologic de psihoză funcțională"

9.10 -9.30 Expunere Bristol-Myers Squibb – "Stabilizatorii sistemului dopaminergic – noua clasă de antipsihotice" – Liana DEHELEAN (Timișoara)

9.30-9.40 Pompilia DEHELEAN, Liana DEHELEAN, M. DEHELEAN (Timișoara) – "Schizofrenia cu evoluție cronică continuă"

9.40-10.20 H. KATSCHNIG (Austria) – "Quality of Life and the Person Centres Approach to the Provision of Mental Health Services"

10.20 –10.30 PAUZA

10.30-11.30 Simpozion Compania NOVARTIS PHARMA SERVICES INC. - "Managementul schizofreniei rezistente, între recomandările ghidurilor terapeutice și studiile independente recent publicate" – Pompilia DEHELEAN (Timișoara)

11.30-11.40 PAUZA

11.40-11.50 A.NIRESTEAN, Adriana MIHAI, Adriana SUTEU (Tg.Mureș) – "Primul episod schizofren la tineri – între personalitate și destin postmodern"

- 11.50-12.00** D.COSMAN, Minodora MANEA, S.NICA, B.NEMES (Cluj Napoca) – “Schizofrenia și riscul suicidar. Studiu în perspectivă psihopatologică și neuropsihologică”
- 12.00-12.10** Florin TUDOSE, Cătălina TUDOSE (București) – “Evoluția conceptului de borderline în schizofrenie”
- 12.10-12.20** G. TALAU, Lavinia DUICA, D.NICOARA, R. TALAU (Sibiu) – “Implicații ale anomaliei sistemului GABA – ergic în schizofrenie”
- 12.20-12.30** D.MARINESCU (Craiova) – “Rolul disconectivității intra- și intersinaptice în managementul terapeutic al schizofreniei”
- 12.30-13.30** Simpozion Compania SANOFI AVENTIS – “Antipsihoticele atipice – actualități în tratamentul schizofreniei. Focus – Solian (Amisulprid)” – M.LAZARESCU (Timișoara), Pompilia DEHELEAN (Timișoara), D. MARINESCU (Craiova)
- 13.30 – 14.30 MASA DE PRANZ** – Oferită de Compania BRISTOL-MYERS SQUIBB
- 14.30-15.00** – **Expunere Compania Astra Zeneca** – “Quetiapina – primă intenție în managementul schizofreniei” – Pompilia DEHELEAN (Timișoara)
- 15.00-15.10** Liana DEHELEAN (Timișoara) – “Rolul tulburărilor de somn în etiopatogenia simptomelor psihotice”
- 15.10-15.20** H. ARDELEAN, S.IOVA, A.PETRIS, Adriana BELBA (Oradea) – “Tulburarea schizotipală, etapă diagnostică sau entitate clinică”
- 15.20-15.30** V.ENATESCU (Satu Mare) – Surse de eroare subiectivă în diagnosticul schizofreniei”
- 15.30-15.40** I. GABOS GRECU, Marieta GABOS, M. POP, A.VESA, T. MOICA, G.BUICU (Tg.Mureș) – “Comportamentul suicidar la pacienții diagnosticați cu schizofrenie”
- 15.40-15.50** M.D. GHEORGHE, Alexandrina BALOESCU (București) – “Fluxul sanguin cerebral regional în primul episod de schizofrenie – evaluare SPECT după administrarea de antipsihotice atipice”
- 15.50-16.00** C.FRIEDMANN, Diana BRANDABUR (Constanta) – “Strategiile de intervenție terapeutică precoce au o justificare „evidence-based” în optimizarea prognosticului schizofreniei?”
- 16.00-16.10** Carmen COVRIG, G.ZICHIL, S. RADU (Bacău) – “Calitatea vieții în psihiatrie : importanța pentru cercetare și practică”

16.10-16.20 B.PACALA, Cosmina MUNTEAN, Daniela VULCU (Sibiu) – “Alternative terapeutice în schizofrenia refractară la tratament”

16.20-16.30 A.PAZIUC, Petronela PAZIUC, O.MARGINEAN, Roxana MARGINEAN, Alina CIUPERCOVICI, G.GROSU (Câmpulung Moldovenesc) – “Rolul echipei terapeutice comunitare în reabilitarea psiho-socială a persoanelor cu schizofrenie”

16.30-16.50 Expunere Compania Bristol-Myers Squibb – “Sindromul metabolic – o nouă provocare în managementul schizofreniei și a psihozelor înrudite” – Ileana STOICA (Timișoara)

16.50 – 17.00 PAUZA

17.00–17.30 L. SHON (Manchester) - 'How early can you intervene in psychosis?

17.30 Simpozion Compania JANSSEN-CILAG, JOHNSON & JOHNSON d.o.o. – “Managementul schizofreniei : îmbunătățirea continuă a rezultatelor pe termen lung”

Pompilia DEHELEAN (Timișoara), Victoria BURTEA, (Brașov), D.MARINESCU (Craiova)

19.30 CINA OFERITA DE COMPANIA JOHNSON & JOHNSON – RESTAURANT DO STIL

SAMBATA 21.04.2007

8.30-8.40 R.MOLDOVAN, Cosmina MUNTEAN, Daniela VULCU (Sibiu) – “Aspecte infracționale la pacienții cu schizofrenie – studiu longitudinal în Spitalul de Psihiatrie “Dr. Gh.Preda” Sibiu”

8.40-8.50 T.NEAMTU, Mădălina NEAMTU (Cluj Napoca) – “Opțiuni terapeutice în tratamentul ambulator al schizofreniei”

8.50-9.00 Gabriela MARIAN, Elza MORUZZI, Adriana CRISTESCU (București) – “Aripiprazol : un antipsihotic atipic de ultimă generație utilizat ca primă linie de tratament în cadrul episodului acut”

9.00-9.10 Doina COSMAN, Maria DRONCA, B. NEMES, Minodora MANEA (Cluj Napoca) – “Relevanța hiperhomocisteinemiei pentru formele clinice de schizofrenie”

9.10-9.20 Corina PANZARU, Maria TOMA, Elena GHERMAN, Mirela MANEA (București) – “Aspecte ale deteriorării mentale evidențiate în desenele pacienților cu schizofrenie paranoidă”

9.20-9.30 Gabriela PATRASCOIU, Oana Gabriela PATRASCOIU (Tg.Jiu/București) – “Rezultate preliminare privitor la corelația dintre forma alcoolismului, schizofrenie și răspunsul terapeutic”

9.30-10.30 Simpozion Compania PFIZER – “Zeldox în practica clinică curentă. 2 ani de experiență în România” – Pompilia DEHELEAN, M.LAZARESCU (Timișoara)

10.30 – 11.00 PAUZA

11.00-11.10 D.MARINESCU, M.PIRLOG, A. CHIMORGIACHIS (Craiova) – “Corelații psihosociale la pacienții cu schizofrenie și creștere în greutate sub tratament antipsihotic atipic”

11.10-11.20 R.TRAISTARU, Alina FORDON, T. STRAMBU (Cluj Napoca) – “Tulburarea funcționării sociale din perioada de început a adolescenței în corelație cu schizofrenia”

11.20-11.30 Ileana STOICA, M.LAZARESCU, Monica IENCIU (Timișoara) – “Tratamentul neuroleptic în primul episod de psihoză – o provocare veche, soluții noi”

11.30-11.40 Carmen COVRIG, G.ZICHIL, S.RADU (Bacău) – “Creșterea calității vieții pacienților cu schizofrenie aflați în tratament cu neuroleptice atipice”

11.40-11.50 B.PACALA, Daniela VULCU, Cosmina MUNTEAN (Sibiu) – “Schizofrenia rezistentă la tratament - prezentare de caz”

11.50-12.00 H.VAIDA, Adriana BELBA, Monica SAV (Oradea) – “Tulburările de spectru schizofreniform și debutul medico-legal al bolilor psihice”

12.00-12.10 PAUZA

12.10-12.20 O. BUMBEA (Alba Iulia) – “Raporturile psihopatologice dintre schizotipalitate și obsesionalitate”

12.20-12.30 V.R. ENATESCU (Timișoara) – “Aspecte clinico-evolutive ale depresiei psihotice versus non-psihotice”

12.30-12.40 Maria TOMA, Corina PANZARU, Elena GHERMAN, C. MIHAILESCU (București) – “Modificările intervalului QT la pacienții cu schizofrenie aflați sub tratament neuroleptic atipic

12.40-12.50 Adriana MIHAI, Alina CHIOREAN, Otilia BUTIU (Tg.Mureș) – “Antidepresivele în tratamentul schizofreniei”

12.50-13.00 M.DRAGAN (Ploiești) – “Importanța terapiliilor bio-psiho-sociale și al reformei instituționale în îmbunătățirea prognosticului pe termen lung al pacienților cu schizofrenie”

13.00-14.30 PAUZA DE PRANZ

14.30-15.30 Simpozion Compania LUNDBECK – “Importanța inhibitorilor recaptării serotoninei în tratamentul Tulburării Obsesiv Compulsive” – Pompilia DEHELEAN, M.LAZARESCU (Timișoara)

15.30-16.00 PAUZA

16.00-16.10 M.LAZARESCU, Monica IENCIU, Jeni BLAJOVAN (Timișoara) – “Proiectul Timișoara de studiere a tipologiei și evoluției psihozelor (PTSTEP)”

16.10-16.20 Cristina BREDICEAN, I. PAPAVALA, Dorina JEJERAN, Ramona DATCU, Lavinia FLOREA, M.LAZARESCU, Jeni BLAJOVAN, (Timișoara) – Schizofrenia și tulburarea schizo-afectivă

16.20-16.30 I.PAPAVALA, Cristina BREDICEAN, M.LAZARESCU, Jeni BLAJOVAN (Timișoara) – “Psihozele delirante persistente și schizofrenia”

16.30-16.40 Claudia FLOREA, Miruna MILIN, M.LAZARESCU, Jeni BLAJOVAN (Timișoara) – “Debutul psihotic al tulburării bipolare în contextual interferențelor cu patologia delirantă”

16.40-16.50 Miruna MILIN, Claudia FLOREA, M.LAZARESCU, Jeni BLAJOVAN (Timișoara) – “Tulburarea bipolară și patologia psihotică”

16.50-17.00 Iuliana TIVADAR, D.CORDEA, F.BORZAK, M.LAZARESCU, Jeni BLAJOVAN – “Psihoza cu evoluție favorabilă”

17.00-17.20 PAUZA

17.20-17.30 Laura NUSSBAUM, D.CORDEA, F.BORZAK, T.MIRCEA, M.LAZARESCU (Timișoara) – “Manifestări și modalități evolutive ale psihozelor în perioada de dezvoltare”

17.30-17.40 Ileana STOICA, Monica IENCIU, Cristina BREDICEAN (Timișoara) – “Atitudinea pacienților diagnosticați cu un prim episod de psihoză față de medicație – evaluare după trei ani de evoluție”

17.40-17.50 Roy KUMAR ANAND, Monica IENCIU (Timișoara) – “Caracteristici evolutive ale primului episod de psihoză”

DUMINICA, 22.04.2007

9.00–9.10 Simona TAMASAN (Timișoara) - Aspecte problematice ale îngrijirii pacienților cu tulburări psihotice cronice în spitalul general

9.10-9.20 Otilia SECARA (Timișoara) - Autismul infantil: o disfuncție a creierului social?

9.20-9.30 M.LAZARESCU (Timișoara) – “Tradiții zonale în reabilitarea schizofrenilor”

9.30-9.40 Anca CIRSTEA, M.LAZARESCU (Timișoara) – “Psihoza paranoidă neschizofrenă – studiu clinico-evolutiv”

9.40-9.50 Felicia ROMOSAN, Claudia FLOREA, R.ROMOSAN (Timișoara) – “Tulburările delirante persistente : aspecte clinico-evolutive”

9.50-10.00 D.MARINESCU, Ileana MARINESCU (Craiova) – “Elemente de psihokinetoterapie în tratamentul schizofreniei cu antecedente pozitive pentru traumatisme obstetricale”

10.00-10.10 Svetlana POPOVICI, Mara TOMINA, Liliana SEPRODI (Sibiu) – “Psihodrama – un drum deschis spre devenirea umană”

10.10-10.20 Ediela-Lorelai MICULA, M. LAZARESCU (Timișoara) - Patologia delirantă și tulburarea obsesiv-compulsivă

10.20-11.20 M.CIUMAGEANU (București) – “ Reabilitarea vocatională a persoanelor cu probleme severe de sănătate mintală în România – realități și perspective”

11.20-11.30 PAUZA

11.30-12.00 CONCLUZII – INCHIDEREA OFICIALA A SIMPOZIONULUI DE PSIHIATRIE

Asociația Psihiatrică Română

Asociația Psihiatrică Timișoara

Universitatea de Medicină și Farmacie
VICTOR BABEȘ Timișoara



CONFERINȚA NAȚIONALĂ DE PSIHIATRIE cu participare internațională

„PENTRU O PSIHIATRIE UMANISTĂ ÎN LUMEA CONTEMPORANĂ”

TIMIȘOARA,
22-25 APRILIE 2009

PROGRAM

CONFERINȚA NAȚIONALĂ DE PSIHIATRIE cu participare internațională

Mulțumim sponsorilor noștri pentru sprijinul acordat:

The Lilly logo is written in a large, red, cursive script.

- Sponsor principal



JANSSEN-CILAG

Division of *Johnson & Johnson* d.o.o.



Grup

sanofi aventis

Sănătatea mai presus de orice



NOVARTIS
NEUROSCIENCE



GlaxoSmithKline



Bristol-Myers Squibb



Lundbeck



SERVIER

AstraZeneca
NEUROSCIENCE



Terapia

RANBAXY



ESSE
PHARMACEUTICALS
REPREZENTANȚA
ROMANIA

DESITIN
SUCCESS IN CNS



SANDOZ

PROGRAM

PROGRAM SOCIAL

22.04.2009 – Orele 18:30 Festivitatea de deschidere a Conferinței Naționale de Psihiatrie la Opera Română – Teatrul Național Timișoara

Program artistic susținut de:

- Prof. Dr. Hans-Jurgen Möller – Pian și Anna Maria Möller-Leimkühler – Soprana – Concert cu tema „Musical expressions of happiness and Sadness in love”

- Dragoș Mihăilescu – pianist din Timișoara

– Orele 19:30 Cocktail de primire oferit de Sanofi Aventis – Opera Română - Teatrul Național Timișoara

23.04.2009 – Orele 19:30 Cină festivă oferită de S. C. Ely-Lilly România S.R.L – Opera Română – Teatrul Național din Timișoara

24.04.2009 – Orele 19:30 Cină festivă oferită de Janssen Cilag

Precizări administrative

Lucrările Conferinței se vor desfășura la Universitatea de Medicină și Farmacie „Victor Babeș” Timișoara, P-ța Eftimie Murgu, nr. 2, în Amfiteatrul UMFT și Sala de Consiliu UMFT.

Secretariatul va funcționa în 22.04.2009 la Opera Română din Timișoara începând cu ora 18.00.

În perioada 23-24.04.2009 secretariatul va funcționa între orele 09:00-18:30 în Sala de Sport a UMFT. În data de 25.04.2009 secretariatul va funcționa între orele 09:00-11:30 în Sala de Sport a UMFT. Mapa și materialele Conferinței se vor ridica de la Secretariat.

Biroul APR va fi deschis pe toată durata Conferinței lângă secretariat. La acest birou se vor difuza informații legate de APR și se va putea achita cotizația de membru APR.

Ședința Board-ului APR va avea loc în 24.04.2009 la ora 13:00.

Lângă secretariat va funcționa și o expoziție de carte psihiatrică.

COMITET ȘTIINȚIFIC:

Conf. Dr. BURTEA VICTORIA

Prof. Dr. CHIRIȚĂ ROXANA

Prof. Dr. CHIRIȚĂ VASILE

Prof. Dr. CORNUȚIU GAVRIL

Prof. Dr. COZMAN DOINA

Prof. Dr. DEHELEAN MIRCEA

Acad. Prof. Dr. ENĂTESCU VIRGIL

Prof. Dr. FODOREANU LIANA

Prof. Dr. FRIEDMANN CAROL

Prof. Dr. GABOȘ GRECU MARIETA

Prof. Dr. GABOȘ GRECU IOSIF

Prof. Dr. MARINESCU DRAGOȘ

Prof. Dr. MICLUȚIA IOANA

Prof. Dr. MIRCEA TIBERIU

Prof. Dr. NIREȘTEAN AUREL

Prof. Dr. PODEA DELIA

Prof. Dr. PRELIPCEANU DAN

Prof. Dr. TALĂU GHIORGHE

Prof. Dr. TUDOSE FLORIN

Prof. Dr. UDRIȘTOIU TUDOR

COMITET ORGANIZATORIC:

Dr. ARSENIE RALUCA DANA

Dr. BĂRĂNESCU RAMONA

Prep. Dr. BREDICEAN CRISTINA

Dr. COCOȘ IONUȚ

Șef lucrări Dr. DEHELEAN LIANA

Asist. Univ. Dr. ENĂTESCU VIRGIL

Dr. GIURGI-ONCU CĂTĂLINA

Dr. HOMA SORIN

Dr. JEJERAN DORINA

Dr. MIHALCEA ROXANA

Prep. Dr. PAPA VĂ ION

Dr. PAPA VĂ SORANA

Conf. Dr. ROMOȘAN FELICIA

Dr. STOICA ILEANA

PROGRAMUL CONFERINȚEI

Miercuri - 22.04.2009

- 18:30 Deschiderea oficială a lucrărilor Conferinței – Opera Română - Teatrul Național din Timișoara.
- 19:30 Cocktail de primire oferit de Sanofi Aventis – Opera Română - Teatrul Național Timișoara

Joi – 23.04.2009

Amfiteatrul UMFT :

Sesiune plenară: sinteze tematice

- 09.00-09.20 M. Lăzărescu (Timișoara): Psihozele în psihiatria actuală
- 09.20-09.40 Pompilia Dehelean (Timișoara): Experiența clinică și studiile clinice
- 09.40-10.00 T. Udriștoiu (Craiova): Factori de risc pentru boala Alzheimer în sindromul afectării cognitive ușoare
- 10.00-10.20 M. Dehelean (Timișoara): Tulburarea de personalitate, tip singular de psihopatologie
- 10.20-10.40 G. Cornuțiu (Oradea): Câteva aspecte ale raportului psihic-creier
- 10.40-11.00 Pauză
- 11.00-12.00 Simpozion susținut de Sanofi Aventis: Eficacitatea terapeutică și beneficiul economic al tratamentului cu Solian
Moderator: Pompilia Dehelean (Timișoara)
Speakers: D. Marinescu (Craiova)
A. Grigoriu (Brașov)
- 12.00-13.00 Simpozion susținut de AstraZeneca: Considerații asupra tratamentului tulburării afective bipolare – importanța datelor recente referitoare la Seroquel XR
Speakers: Pompilia Dehelean (Timișoara)
Hans-Jurgen Möller (Germania)
Stuart Montgomery (Marea Britanie)
- 13.00-14.00 Masa de prânz oferită de AstraZeneca
- 14.00-15.00 Simpozion susținut de GlaxoSmithKline: Managementul depresiei, de la simptome la tratament
Speakers: Pompilia Dehelean (Timișoara)
D. Marinescu (Craiova)
- 15.00-16.00 Simpozion susținut de Lundbeck: Mai este util încă un antipsihotic atipic?
Moderator: Pompilia Dehelean (Timișoara)
Speakers: D. Marinescu (Craiova)
Doina Cozman (Cluj-Napoca)
- 16.00-16.30 Pauză
- 16.30-17.30 Simpozion susținut de Pfizer: Strategii de optimizare a beneficiului terapeutic în tratamentul cu antipsihotice

- Speakers: Pompilia Dehelean (Timișoara)
D. Marinescu (Craiova)
- 18.30-19.30 Simpozion susținut de S. C. Ely-Lilly România S.R.L.: Zyprexa, antipsihoticul de prima alegere
- Moderator: Pompilia Dehelean (Timișoara)
Speakers: Ruth Baruch (Canada)
Michael Davidson (U.S.A., Israel)
- Simpozionul se va ține la Opera Română – Teatrul Național din Timișoara.

Sala de consiliu UMFT:

- 11.00-12.00 Simpozion cu tema: Psihopatologie clinică
- Coordonatori: M. Lăzărescu (Timișoara)
A. Nireștean (Tg. Mureș)
Participant: C. Furnică (Arad)
- Comunicări: M. Lăzărescu (Timișoara): Distorsiunea conștiinței morale în obsesionalitate și depresie
A. Nireștean (Tg. Mureș): Repere ale conștiinței morale în psihopatie
C. Furnică (Arad): Sindromul para-existențial, o maladie a zilelor noastre
- 12.00-12.45 Workshop cu tema: Psihiatrie și psihoterapie - un mariaj disfuncțional
- Coordonator: R. Teodoresu (București)
Participanți: M. Ciumăgeanu (București)
D. Ghenea (București)
- 12.45-13.00 Comunicare: I. Coșciug, V. Lăcusta, A. G. Nacu, A. Hlibiciuc, Inga Deliv, Irina Coșciug (Chișinău, Rep. Moldova) – Alcool dependența – pronosticul recidivei precoce
- 13.00-14.00 Masa de prânz oferită de AstraZeneca
- 14.00-14.45 Workshop cu tema: Filosofie și psihiatrie - decizia liberă și problematica psihiatrică
- Coordonatori: M. Lăzărescu (Timișoara)
Doina Cozman (Cluj-Napoca)
Participant: O. Buda (București)
- 14.45-15.45 Simpozion cu tema: Primul episod de psihoză
- Coordonatori: Monica Ienciu (Timișoara)
Participanți: Ileana Stoica (Timișoara)
Cristina Bredicean (Timișoara)
- Comunicări: Monica Ienciu, Ileana Stoica (Timișoara): Proiectul pentru primul episod de psihoză
Ileana Stoica, Monica Ienciu (Timișoara): Dinamica primului episod de psihoză
Cristina Bredicean, D. Cordea, Ramona Bărănescu, C. Ciulacu, M. Lăzărescu (Timișoara): Tulburarea psihotică acută și tranzitorie. Bilanț clinico – evolutiv

- 15.45-16.00 Comunicare: Ileana Botezat Antonescu (București): Sănătatea Mentală în România – realități și deziderate. O evaluare de etapă
- 16.00-16.30 Pauză
- 16.30-17.30 Simpozion cu tema: Psihiatria comunitară, între tradiție și proiecte de relansare
- Coordonatori: Ileana Stoica (Timișoara)
A. Paziuc (Câmpulung Moldovenesc)
- Participanți: M. A. M. Willems (Olanda),
M. Tatu (Tulcea),
Carmen Cojocaru (Tulcea)
- Comunicări: Ileana Stoica (Timișoara): Locul și rolul centrelor de sănătate mintală
M. A. M. Willems (Olanda): Crisis intervention. Outreaching Psychiatry
M. Tatu (Tulcea): Managementul demenței din perspectiva cost-eficiență
- 17.30-18.30 Simpozion cu tema: Endofenotipurile în psihiatrie
Coordonator: Doina Cozman (Cluj-Napoca)
- Comunicări: Doina Cozman, B. Nemeș, S. Nica, H. Coman, Maria Dronca (Cluj-Napoca): Endofenotipurile în schizofrenie
H. Coman, Doina Cozman (Cluj-Napoca): Markerii endofenotipici în depresia majoră
Minodora Manea, Doina Cozman, H. Coman, B. Nemeș, Dana Herta (Cluj - Napoca): Endofenotipurile în trăsăturile de personalitate
- 19.30 Cină festivă oferită de S. C. Ely-Lilly România S.R.L. – Opera Română – Teatrul Național din Timișoara

Vineri 24 Aprilie 2009

Amfiteatrul UMFT

Sesiune plenară: sinteze tematice

- 09.00-09.20 Doina Cozman (Cluj-Napoca): Markerii genetici în tulburările de personalitate
- 09.20-09.40 Roxana Chiriță, V. Chiriță, Gabriela Chele (Iași): Identificarea factorilor de risc și strategii de intervenție în interferența socială și educațională a utilizării calculatorului la copii și adolescenți
- 09.40-10.00 D. Marinescu, Ileana Marinescu, D. Coman, D. Bondari, Simona Bondari (Craiova): Rolul factorului vascular cerebral în schizofrenie
- 10.00-10.20 T. Mircea (Timișoara): Aspecte ale colaborării interdisciplinare dintre psihiatria de adulți și psihiatria de copii și adolescenți
- 10.20-10.40 C. Oancea (București): Despre întâlnirea psihologiei cu psihiatria
- 10.40-11.00 Pauză
- 11.00-12.00 Simpozion susținut de Janssen Cilag: Tratamentul depresiei cu

Milnacipran: care sunt pacienții care vor avea cele mai mari beneficii?

Moderator: Pompilia Dehelean (Timișoara)

Speaker: Stuart Montgomery (Marea Britanie)

12.00-13.00 Simpozion susținut Servier Pharma: Tratatamentul depresiei în noi perspective. Cât de importantă este restabilirea ritmurilor circadiene alterate la pacienții cu depresie?

Speaker: Pompilia Dehelean (Timișoara)

13.00-14.00 Masa de prânz oferită de Servier Pharma

14.00-15.00 Simpozion susținut de S. C. Ely-Lilly România S.R.L.: Cymbalta – mai mult decât un antidepresiv clasic

Moderatori: M. Lăzărescu (Timișoara)

Speakers: Pompilia Dehelean (Timișoara)

Irina Dan (București)

Siegfried Kasper (Austria)

15.00-15.30 Simpozion susținut de Ebewe Neuro Pharma: Modularea proceselor biologice endogene - o nouă abordare în cadrul strategiei terapeutice a demenței. Factorii neurotrofici - eficacitate maximă și siguranță clinic dovedite

Speakers: D. Prelipceanu (București)

D. Marinescu (Craiova)

15.30-16.30 Simpozion susținut de Janssen Cilag: Provocări în tratamentul schizofreniei

Moderator: Ioana Micluția (Cluj-Napoca)

Speaker: Hans-Jurgen Möller (Germania)

16.30-17.30 Simpozion susținut de Bristol-Myers Squibb: Managementul episodului acut maniacal

Speaker: Pompilia Dehelean (Timișoara)

17.30-17.50 D. David (Cluj-Napoca): Psihoterapia tulburării depresive majore: eficiență, mecanisme și rentabilitate

Sala de consiliu UMFT

Comunicări orale

11.00-11.10 L. Botezat (București) - Sistemul informațional al asistenței psihiatrice

11.10-11.20 Adina Bîțfoi, Bogdana Tudorache (București) - Validarea instrumentelor de diagnostic CIDI-SF și CIS-R în România – proiectul Mindful

11.20-11.30 Liana Dehelean, Andreea Cană, Daniela Jitaru (Timișoara) - Caracteristici fenomenologice și de spectru la pacienții obsesiv-compulsivi spitalizați

11.30-11.40 Elena Ramocea (Oradea) - Tulburările somatoforme, aspecte clinice și terapeutice

11.40-11.50 A. Csorba, Adriana Mihai, O. Butiu, A. Nireștean (Tg. Mureș) – Locul "Sindromului de Burnout" în psihiatrie – discuție pe baza unui caz clinic

11.50-12.00 Raluca-Iustina Ciubotariu, V. Chiriță, C. Ștefănescu, Roxana Chiriță (Iași) - Aspecte clinice privind igiena somnului

- 12.00-12.10 Loredana Buftea, Adriana Mihai, A. Nireștean (Tg. Mureș) - Implicații legale în Tulburarea de identitate sexuală - discuții pe baza unui caz clinic
- 12.10-12.20 Viorica Năstase, Doina Cozman, C. Răchieriu (Cluj-Napoca) - Abordare dimensională prin prisma modelului celor cinci factori a tulburărilor de Axă I DSM co-ocurente a tulburării de personalitate Bordeline
- 12.20-12.30 Mirela Toma, A. Nireștean, Codruța Roșu (Tg. Mureș) - Tulburarea de personalitate Borderline - interferențe afective - prezentare de caz
- 12.30-12.40 Iuliana Dobrescu, Florina Rad, Simona Macovei, Simona Diaconu, Maria Cristina Nedelcu (București) - Creșterea prevalenței Tulburării de spectru autist - o problemă reală
- 12.40-12.50 Lavinia Duică, R. Talău, D. Nicoară, G. Talău (Sibiu) - Anxietate și strategii de coping la studenții medicali
- 12.50-13.00 Carmen Cojocar, Nela Axenti, Mihaela Afuza, M. Tatu (Tulcea) - Recuperare pacienților cu tulburări psihice prin arteterapie: studiu de caz
- 13.00-14.00 Masa de prânz oferită de Servier - Pharma
- 14.00-14.10 Ileana Stoica, Monica Ienciu (Timișoara) - Prodromul și DUP- importanța clinică și prognostică în Primul Episod de Psihoză
- 14.10-14.20 Laura Nussbaum, T. Mircea, Liliana Nussbaum (Timișoara) - Abordarea multidimensională a primului episod psihotic - un studiu longitudinal
- 14.20-14.30 Mariana Mariș (Timișoara), Delia Podea, Ligia Piroș (Arad) - Aspecte genetice în schizofrenie
- 14.30-14.40 G. Talău, Lavinia Duică, D. Nicoară, R. Talău (Sibiu) - O perspectivă neurobiologică a neurodegenerării în schizofrenie
- 14.40-14.50 D. Marinescu, T. Udriștoiu, I. Udriștoiu, Ileana Marinescu (Craiova) - Perspective neurodegenerative în schizofrenie
- 14.50-15.00 M. Revenco, Larisa Boronin, I. Nastas (Chișinău, Rep. Moldova) - Semnificația factorilor de risc pentru declanșarea schizofreniei la etapa pubertară și postpubertară
- 15.0-15.10 Camelia Petcu, Cristina Dude (București) - Dimensiunea negativă la debutul schizofreniei - corelații cu etapele premorbide și prodromale
- 15.10-15.20 A. Chimorgiachis, D. Marinescu, M. Pîrlog (Craiova) - Creșterea în greutate și sindromul metabolic - markeri în schizofrenie
- 15.20-15.30 I. Ivașcu (Orăștie) - Aspecte comparative privind evoluția clinică a schizofreniei în teritoriul spitalului Orăștie în timp de 20 ani (1988-2008)
- 15.30-15.40 G. Marian, Irina Teodora Drăghici, Loredana Cristina Taloș, Mădălina Georgiana Sîrbu, Ioana Gianina Paraschiv, B. Lazăr, A. E. Ditu (București) - Conceptul de «wellness» în ameliorarea calității vieții pacienților cu schizofrenie
- 15.40-15.50 M. Pîrlog, D. Marinescu, C. Boiangiu (Craiova) - Managementul și rolul factorilor de stres social în schizofrenie
- 15.50-16.00 Eugenia Sinita, I. Coșciug (Chișinău, Rep. Moldova) - Logica obiectivă

ca psihoterapia comportamentală a bolnavilor cu schizofrenie

- 16.00-16.30 Pauză - Sesiune Poster
- 16.30-16.40 V. Enătescu (Satu-Mare), V. R. Enătescu (Timișoara) - Analiza automată a parametrilor mersului și gesticii în episodul depresiv – studiu preliminar
- 16.40-16.50 V. R. Enătescu (Timișoara), V. Enătescu (Satu-Mare), Ileana Enătescu (Timișoara) - Implicații socio-economice la pacienții tratați pentru Tulburare depresivă recurentă
- 16.50-17.00 R. Suci (Arad), Cristina Suci (Tg. Mureș) - Durerea cronică și tulburarea depresivă
- 17.00-17.10 M. Fasole, C. Scripcaru, A. Olaru, L. Chiroșca (Iași) - Suicidul – abordare psihiatrică – legală
- 17.10-17.20 Ramona Chenderes, Delia Podea, I. Pîț, Camelia Mila, P. D. Nanu, Ligia Piroș (Arad) - Depresia la vârsta a treia și bolile cardiovasculare
- 17.20-17.30 Ileana Marinescu, D. Marinescu (Craiova) - Evaluarea eficacității tehnicilor de psihokinetoterapie în tulburarea depresivă vasculară asociată parezei periferice a nervului facial
- 17.30-17.40 Gabriela Zărie (Timișoara) - Terapii psihosociale și psihotrope ale depresiei la pacienții oncologici
- 17.40-17.50 Simona Petrescu, Adriana David, P. Ionescu, Gina Ștefănescu, N. Jumara, Cristina Panea (București) - Fatigabilitatea în scleroza multiplă: corelații cu dizabilitatea neurologică și depresia
- 17.50-18.00 Claudia Răduț, A. Tiugan (Craiova) - Particularități clinico-evolutive ale tulburării psihotice la consumul de alcool
- 18.00-18.10 M. Tatu (Tulcea) - Abordarea psihoterapeutică a persoanei dependentă de alcool în ambulator
- 18.10-18.20 Simona Petrescu, P. Ionescu, Adriana David, Gina Ștefănescu, Cristina Panea (București) - Dificultăți de diagnostic în cazul unui tânăr imunocompetent cu tulburări cognitive și de comportament – prezentare de caz
- 19.00 Cina festivă oferită de Janssen Cilag

Sâmbătă 25 Aprilie 2009

09.00-11.30 Secretariatul funcționează în sala de sport UMFT

Amfiteatrul Mare

Comunicări orale

- 09.00-09.10 G. Marian, Irina Drăghici, Mihaela Anda Bostenaru, Elena Alina Nica, Speranța Elena Balaban, Alexandra Diana Stănescu, Anișoara Daniela Flaugiu (București) – Analiza comparată a criteriilor de diagnostic pozitiv cu implicații în alegerea obținerii terapeutice a demențelor
- 09.10-09.20 Letiția Dobranici (București) - Evaluarea comorbidității medicale în Demența Alzheimer. Scala de evaluare a bolilor cumulative pentru geriatrie (CIRS-G)
- 09.20-09.30 Camelia Mila, Delia Podea, Ramona Chenderes (Arad) - Strategii

terapeutice în demență

- 09.30-09:40 Carmen Cojocaru, D. Constantinescu, Nela Axenti (Tulcea) – Sfaturi practice pentru familiile bolnavilor cu demență Alzheimer
- 09.40-10.40 Discuții generale. Concluzii finale. Închiderea lucrărilor conferinței
- 10.40-11.00 Pauză
- 11.00-11.30 Simpozion susținut de Pfizer: Corelarea mecanismelor acetilcolinerigice cu stadiile evolutive ale Bolii Alzheimer
Speaker: M. Lăzărescu (Timișoara)
D. Marinescu (Craiova)
- 11.30-12.30 Masa de prânz oferită de Pfizer

POSTERE

- G. Marian, Ioana Gianina Paraschiv, Elena Alina Nica, Georgiana Mădălina Sîrbu, Speranța Elena Balaban, Mihaela Anda Bostenaru (București) - Neurobiologia tulburării afective sezoniere
- G. Marian, Loredana Cristina Taloș, Elena Alina Nica, Doina Gabriela Carlogea, Mihaela Anda Bostenaru, Irina Teodora Drăghici, Alexandra Diana Stănescu, Alina Tomuța (București) - Tratamentul depresiei antenatale
- G. Marian, Elena Alina Nica, Georgiana Mădălina Sîrbu, Ioana Gianina Paraschiv, Speranța Elena Balaban, B. E. Ionescu (București) - Ritmul circadian în depresie
- G. Marian, Alexandra Diana Stănescu, Elena Alina Nica, Doina Gabriela Carlogea, Mihaela Anda Bostenaru, Georgiana Mădălina Sîrbu, Loredana Cristina Taloș, Ioana Gianina Paraschiv (București) - Tulburările de dinamică sexuală în depresie
- I. Papavă, Andreea Cană, Mihaela Coca (Timișoara) - Episodul depresiv bipolar versus unipolar
- I. Papavă, Sorana Papavă, Cristina Vasilian, Valentina Spătaru (Timișoara) - Tulburarea afectivă bipolară și trăsăturile de personalitate
- Larisa Silvia Grosu, M. Bran, Cristina Mihaela Șinca, Mihaela Ruxandra Dumitrescu, M. C. Șarpe, Maria Ladea (București) - Eficacitatea și tolerabilitatea Quetiapinei-XR în tratamentul episodului maniacal, tulburarea bipolară I
- Alexandra Boloș, V. Chiriță, Roxana Chiriță (Iași) - Studiu privind rolul măsurilor psihoeducaționale în prevenirea recăderilor din tulburarea afectivă bipolară tip I
- M. Lupașcu, Ioana Micluția (Cluj-Napoca), R. Dardennes, F. Rouillon (Paris) - Reprezentări sociale ale suicidului – o abordare în cadru clinic
- Felicia Romoșan, R. Romoșan (Timișoara) - Adaptarea socială a pacienților cu tulburare de panică cu agorafobie

*

- Elena Stuparu (Giurgiu) - Psihoterapia familială în psihoze
- G. Marian, Mihaela Anda Bostenaru, Elena Alina Nica, Daniela Anișoara Flaugiu, Mădălina Georgiana Sîrbu, Gianina Ioana Paraschiv, Speranța Elena Balaban (București) - Schizofrenia și diabetul zaharat
- Cristina Nevschi, V. Chiriță, Andreea Szalontay, Roxana Chiriță (Iași) - Implicații ale comorbidităților somatice în evoluția și managementul clinico-terapeutic în schizofrenie
- I. Papavă, F. Boloca, R. Stroescu, C. Ciulacu, Sorana Papavă (Timișoara) - Tulburările delirante și tematica lor
- Cristina Bredicean, M. Lăzărescu, Anca Durla, C. Ciulacu, Anca Băgăcean, Roxana Mihalcea, Cătălina Giurgi-Oncu (Timișoara) - Funcționarea globală și insightul în schizofrenie și tulburarea schizoafectivă
- Miruna Milin, M. Lăzărescu, Cristina Bredicean, Emanuela Salva (Timișoara) - Particularități clinico-evolutive ale tulburării schizoafective comparativ cu tulburarea bipolară – un studiu longitudinal

*

- G. Marian, Elena Alina Nica, Mihaela Anda Bostenaru, Daniela Anișoara Flaugiu, Irina Teodora Drăghici, Loredana Cristina Taloș, Alexandra Diana Stănescu, Alina Tomuța (București) - Tulburările somnului la vârstnici
- Anca Cîrstea, Cristina Bredicean, Anca Băgăcean, Z. Popovici, Cătălina Giurgi-Onacu (Timișoara) - Alcoolism – perspectiva clinică și funcționare globală
- Anne-Marie Murgulescu, Carmen Bumbu, Alina Tudoran, M. Samoilă (București) - Depresia – comorbiditate psihiatrică la pacienții cu adicție alcoolică
- M. Bran, Mihaela Ruxandra Dumitrescu, Larisa Silvia Grosu, Oana Pavlide, Cristina Mihaela Șinca, M. C. Șarpe, Maria Ladea (București) - Prevalența afecțiunilor somatice severe la pacienții tineri cu dependență la alcool
- Ligia Piroș, G. Ciobanu, Delia Podea, Ramona Chendereș (Arad), Mariana Mariș (Timișoara) - Corelații clinico-imagistice privind atrofiile corticale
- C. Ștefănescu, V. Chiriță, Roxana Chiriță, Gabriela Chele (Iași) - Managementul debutului precoce în demență
- Cristina Mihalea Șinca, Mihaela Ruxandra Dumitrescu, M. C. Șarpe, Larisa Silvia Grosu, M. Bran, Maria Ladea (București) - Particularități ale tolerabilității tratamentului la pacienții cu demență și agitație
- Ioana Micluția, Laura Damian, Ioana Crăciun (Cluj-Napoca) - Aspecte psihiatrice meningoencefalopatie cerebrală – studiu de caz
- Minodora Manea, Doina Cozman, B. Nemeș (Cluj-Napoca) - Rolul comorbidității în dezvoltarea comportamentului suicidar la pacienții cu tulburare de personalitate

*

- Tamas Treuer (Austria), Michal Goetz (Cehia), Ilona Herczeg (Budapesta, Ungaria), Iuliana Dobrescu (București), Igor Ondreska (Martin, Slovacia), Aynur Akay (Izmir, Turcia), Xingming Jin (Shanghai, China), Boong Nyun Chim (Seul, Coreea), Richard Walton (Sydney, Australia), Victoria Reed (Sydney, Australia), Ferenc Martenyi (Indianapolis, SUA) - Rolul tratamentului asupra calității vieții în ADHD - studiu observațional, multiregional, prospectiv

*

- G. Marian, Georgiana Mădălina Sîrbu, Elena Alina Nica, Doina Gabriela Carlogea, Speranța Elena Balaban, Ioana Gianina Paraschiv (București) - Posibile efecte ale folosirii medicației psihotrope în sarcină asupra fătului și nou-născutului
- G. Marian, Elena Alina Nica, Doina Gabriela Carlogea, B. E. Ionescu, Georgiana Mădălina Sîrbu, Ioana Gianina Paraschiv (București) - Evaluarea riscului de apariție a sindromului metabolic în timpul tratamentului de întreținere cu antipsihotice
- Mihaela Ruxandra Dumitrescu, Larisa Silvia Grosu, M. C. Șarpe, Cristina Mihaela Șinca, M. Bran, Maria Ladea (București) - Prezentare de caz - Sertindol

*

- Maria Ladea, M. Bran, Mihaela Ruxandra Dumitrescu, Larisa Silvia Grosu, Roxana Marcu, Cristina Mihaela Șinca, M. C. Șarpe (București) - Prevalența crescută a comorbidităților somatice la pacienții psihiatrici
- Mieta-Gabriela Hațegan, Claudia-Anca Florea, Dorina-Florentina Jejeran (Gătaia, Timiș) - Factori sociali și medicali care contribuie la creșterea ratei reinternărilor în spitalul de psihiatrie

Asociația Psihiatrică Timișoara
Universitatea de Medicină și Farmacie Timișoara, România

Simpozionul Zonal de Psihiatrie

Psihopatologia dezvoltamentală
Long-Life a tulburării afective bipolare

Timișoara - România,
6-8 Mai 2010

Lilly



Bristol-Myers Squibb Company



Psihopatologia dezvoltamentală
Long-Life a tulburării afective bipolare

COMITETE

Președinte Simpozion

Prof. Dr. Pompilia Dehelean

Comitetul Științific :

Prof. Dr. Pompilia Dehelean

Prof. Dr. Mircea Lăzărescu

Prof. Dr. Mircea Dehelean

Prof. Dr. Tiberiu Mircea

Conf. Dr. Monica Ienciu

Conf. Dr. Felicia Romoșan

S.L. Dr. Liana Dehelean

S.L. Dr. Violeta Stan

Comitetul de Organizare:

Conf. Dr. Monica Ienciu

Conf. Dr. Felicia Romoșan

As.Univ. Dr. Virgil Enătescu

Dr. Cristina Bredicean

Dr. Papavă Ion

Dr. Radu Romoșan

Dr. Liliana Nussbaum

Dr. Laura Nussbaum

Dr. Roxana Mihalcea

Dr. Sorin Homa

As. soc. Cristina Veresca

JOI 06.05.2010

- 14.00-17.00 Curs presimpozion Pfizer – Hotel Timișoara – Sala Viena
"Fundamentele neurobiologice și psihofarmacologice ale terapiei cu antipsihotice în schizofrenie"
Speakeri: *D. Marinescu (Craiova)*
Pompilia Dehelean (Timișoara)
- 19.30 Cocktail de bun-venit oferit de Bristol Myers Squibb – Restaurantul Flora

VINERI 07.05.2010

SALA ADAM-MÜLLER GUTENBRUNN TIMIȘOARA

- 08.30-08.40 *Deschiderea Simpozionului*
- 08.40-09.00 *Pompilia Dehelean (Timișoara)* – Tulburarea afectivă bipolară, noi perspective de abordare
- 09.00-09.20 *A. Nireștean (Tg.-Mureș)* – Repere personologice în dinamica tulburării afective bipolare
- 09.20-09.40 *M. Lăzărescu (Timișoara)* – Interferențe între spectrul bipolar și spectrul schizofren
- 09.40-10.00 *Doina Cosman, Minodora Manea, Dana Herta (Cluj-Napoca)* – Riscul suicidar în depresia bipolară
- 10.00-10.20 G. Cornuțiu (Oradea) – Conținutul și limitele noțiunii de psihoză
- 10.20-10.30 Coffee Break oferit de Sanofi-Aventis
- 10.30-11.00 Simpozion Sanofi-Aventis: Aspecte practice ale clinicii și tratamentului tulburării afective bipolare
Speakeri: *Liana Dehelean (Timișoara)*
Ileana Stoica (Timișoara)

Psihopatologia dezvoltamentală
Long-Life a tulburării afective bipolare

PROGRAM

- 11.00-11.45 **Simpozion Janssen-Cilag: Plus de flexibilitate în administrare - Risperidona injectabilă cu acțiune prelungită acum și cu administrare în mușchiul deltoid**
Moderator: Pompilia Dehelean (Timișoara)
Speaker: Nicoleta Niță (Iași)
- 11.45-12.45 **Simpozion Bristol-Myers-Squibb: Aripiprazol în TAB de tip I de la Neuropsihofarmacologie la Ghidurile Clinice**
Speakeri: Pompilia Dehelean (Timișoara)
Delia Podea (Arad)
- 12.45-13.30 **Simpozion Lilly: Tradiție și inovație în psihiatrie !**
Zyprexa - Aspecte funcționale la pacienții cu schizofrenie și tulburare bipolară
Speaker: Pompilia Dehelean (Timișoara)
Cymbalta – Îmbunătățirea funcționalității pacienților cu depresie
Speaker: Ileana Stoica (Timișoara)
- 13.30-14.00 **Simpozion Astra-Zeneca: Seroquel XR - unicul antipsihotic recomandat în toate fazele tulburării afective bipolare: manie, depresie, interepisodic**
Speaker: Pompilia Dehelean (Timișoara)
Doina Cosman (Cluj-Napoca)
- 14.00-14.30 **Simpozion Servier: Tratamentul depresiei prin perspectiva inovației. Restabilirea ritmurilor circadiene alterate pentru o eficacitate antidepressivă superioară**
Speaker: Pompilia Dehelean (Timișoara)
Liana Dehelean (Timișoara)
- 14.30-15.10 **Masa de Prânz oferită de Servier**
- 15.10-15.30 *M. Dehelean, Pompilia Dehelean, Liana Dehelean (Timișoara)* – **Probleme nosologice și nosografice ale tulburării afective bipolare**

PROGRAM

- 15.30-15.50 *Delia Podea (Arad)* – **Aderența la tratament în Tulburarea Afectivă Bipolară**
- 15.50-16.10 *Ileana Botezat-Antonescu (București)* - **Aspecte epidemiologice ale tulburării bipolare afective în România**
- 16.10-16.30 *V. Enătescu (Satu Mare)* - **Modelarea psihicului, concepte românești**
- 16.30-16.50 *Liana Dehelean, Pompila Dehelean, Daniela Anaida Jitaru, Elena Daniela Ștefan, Claudia Cristina Vasilian (Timișoara)* - **Efectul medicației psihotrope în tulburarea afectivă bipolară**
- 16.50-17.00 **Coffee Break oferit de Janssen-Cilag**
- 17.00-17.10 *T. Mircea, Laura Nussbaum (Timișoara)* - **Tulburarea bipolară în copilărie și adolescență**
- 17.10-17.20 *A. Țiugan, Claudia Țiugan (Craiova)* - **Deziderate terapeutice în managementul tulburării afective bipolare**
- 17.20-17.30 *Minodora Manea (Cluj-Napoca)* – **Temperamentele afective**
- 17.30-17.40 *Ileana Pepita Stoica (Timișoara)* – **Simptomele afective în primul episod de psihoză**
- 17.40-17.50 *M. Lăzărescu (Timișoara)* – **Interpretarea evoluționistă a episoadelor depresive**
- 17.50-18.00 *V. Enătescu (Satu-Mare)* – **Metode de screening a parametrilor obiectivi din episodul depresiv major**
- 18.00-18.10 *Adela Bunea, Cosmina Muntean (Sibiu)* – **Managementul depresiei la vârsta a treia**
- 18.10-18.20 *M.Ladea, L.S.Grosu (București)* - **Tulburarea afectivă indusă de substanțe**
- 18.20-18.30 *Gabriela Marian, Elena Alina Nica, Brindusa Ecaterina Ionescu, Madalina Georgiana Sirbu, Doina Gabriela Carlogea, Bogdana Lazar, L. I. Dinescu, Mihaela Alina Petrache (București)* - **Aripiprazol ca adjuvant în tratamentul tulburării depresive unipolare refractare**
- 18.30-18.40 *Adriana Mihai (Tg. Mureș)* – **Participarea pacienților cu tulburare bipolar la elaborarea planului terapeutic**

Psihopatologia dezvoltamentală
Long-Life a tulburării afective bipolare

PROGRAM

- 18.40-18.50 *Elena Alina Nica, Gabriela Marian, Brindusa Ecaterina Ionescu, Mihaela Alina Petrache, Ioana Gianina Paraschiv, Madalina Georgiana Sirbu, Loredana Cristina Talos, Alina Tomuta (București)* – **Episodul maniacal în cadrul tireotoxicozei**
- 18.50-19.00 *Laura Nussbaum, Liliana Nussbaum, T. Mircea (Timișoara)* - **Perspectiva psihopatologiei dezvoltamentale la copiii și adolescenții cu tulburare bipolară și la urmașii părinților cu această tulburare**
- 20.00 **Cină Festivă oferită de Asociația Psihiatrică Timișoara – Hotel Timișoara**

SĂMBĂTĂ 08.05.2010

SALA ADAM-MÜLLER GUTENBRUN TIMIȘOARA

- 09.00-09.15 *Pompilia Dehelean, Liana Dehelean, M. Dehelean (Timișoara)* – **Stabilizarea afectivă în boala bipolară, trecut și prezent**
- 09.15-09.30 *M. Lăzărescu (Timișoara)* – **Stările maniacale în perspectiva psihopatologiei evoluționiste**
- 09.30-09.40 *V.-R. Enătescu, Ileana Enătescu (Timișoara)* – **Depresia unipolară din perspective costului global legat de boală**
- 09.40-09.50 *Olga Grigorescu, Elena Daniela Ștefan, Florina Gugea (Timișoara)* – **Tulburare hiperkinetică cu deficit de atenție și tulburare afectivă bipolară**
- 09.50-10.00 *Simona Trifu (București)* – **Comorbiditatea „suferință psihică” – boală psihosomatică**
- 10.00-10.10 *Gabriela Marian, Elena Alina Nica, Brindusa Ecaterina Ionescu, Madalina Georgiana Sirbu, Doina Gabriela Carlogea, Bogdana Lazar, L. I. Dinescu, Speranta Balaban (București)* – **Episodul depresiv din cadrul tulburării afective bipolare – o provocare terapeutică**

PROGRAM

- 10.10-10.20 *V. Simionescu, Olga Simionescu, Ana-Maria Bălăiță, Roxana Simionescu, A. I. Țubucanu, Dana Zaharia (Iași)* – **Melatonina în tratamentul alcoolismului cronic**
- 10.20-10.30 *Cosmina Muntean, Adela Bunea (Sibiu)* – **Riscul suicidar în tulburarea afectivă bipolară – evaluare și management**
- 10.30-10.40 **Cofee Break oferit de Asociația Psihiatrică Timișoara**
- 10.40-10.50 *Simona Claudia Tămășan, Daniela Reisz, Cristina Claudia Vasilian (Timișoara)* – **Aspecte ale deteriorării emoționale și cognitive ale pacientului cu diabet de tip II și impactul lor asupra practicii clinice**
- 10.50-11.00 *Ileana-Pepita Stoica (Timișoara), Monica Ienciu (Timișoara)* - **Impactul opțiunilor terapeutice în primul episod de psihoză**
- 11.00-11.10 *Miruna Milin, M. Lăzărescu, Anca Racolța, Roxana Mihalcea (Timișoara)* – **Psihoza în tulburarea afectivă bipolară**
- 11.10-11.20 *V. Simionescu, Roxana Simionescu, Olga Simionescu, Adriana Ancuței, Ana-Maria Bălăiță, A. I. Țubucanu, Dana Zaharia (Iași)* – **Determinismul genetic al afectivității**
- 11.20-11.30 *Gabriela Marian, Ana-Maria Vladareanu, Irina Voican, Doina Gabriela Carlogea, Elena Alina Nica, Brindusa Ecaterina Ionescu (București)* – **Episodul psihotic acut la vârstnic: psihoza indusă cu prednison sau episod depresiv cu elemente psihotice?**
- 11.30-11.40 *V. Simionescu, Olga Simionescu, Ana Cretu, Roxana Simionescu, C. Sava (Iași)* – **Insomnia după consumul de droguri și stimulante**
- 11.40-11.50 *Svetlana Popovici, Liliana Seprodi, Tomina Mara, Ruxandra Moroianu (Sibiu)* – **Experiment formativ al echipei multidisciplinare într-o secție a spitalului de psihiatrie**
- 11.50-12.30 **Discuții. Înmânarea certificatelor de participare. Închiderea lucrărilor Simpozionului**
- 12.30-13.30 **Masa de Prânz oferită de Astra-Zeneca**

SESIUNE POSTERE

1. *Monica Ienciu, Felicia Romoșan, Cristina Bredicean (Timișoara)* – Intervenția timpurie, importantă pentru alianța terapeutică și insight-ul la pacienții cu prim episod de psihoză
2. *Felicia Romoșan, Monica Ienciu, R. Romoșan (Timișoara)* – Comportamentul suicidar la pacienții cu tulburare afectivă bipolară și monopolară
3. *Cristina Bredicean (Timișoara), Dorina Oniță (Arad), Dorina Jejeran, Emanuela Salva, Roxana Mihalcea, Zsolt Popovici (Timișoara)* – Funcționarea socială în tulburarea schizo-afectivă după 15 ani de evoluție
4. *Romoșan R, I. Papavă, Cristina Bredicean (Timișoara)* – Tabloul clinic al episodului depresiv sezonier versus nonsezonier
5. *I. Papavă, Sorana Papavă, Cristina Bredicean, Valentina Spătaru, Roxana Mihalcea, Mihaela Coca (Timișoara)* – Atribuirea și stima de sine în tulburările delirante cu sau fără depresie.
6. *Mariana Tudoran, Cristina Tudoran, Viviana Ivan, Cătălina Giurgi (Timișoara)* – Impactul depresiei asupra evoluției și prognosticului pacienților cu infarct miocardic

INFORMATII GENERALE

LOCUL DE DESFASURARE

Lucrarile Cursului Pfizer Pre-Simpozion vor avea loc in sala Viena a Hotelului Timisoara în 06 mai 2010, orele 14.00-17.00.

Lucrarile Simpozionului vor avea loc in sala Adam Muller Guttenbrunn in 7 si 8 mai 2010.

SECRETARIATUL SIMPOZIONULUI

Secretariatul Simpozionului va functiona dupa urmatorul program:

Joi 6 mai 2010 , intre orele 12.00-18.00 in receptia Hotelului Timisoara

Vineri 7 mai 2010, intre orele 08.00-19.00 la Casa Adam Muller Guttenbrunn

Sambata 8 mai 2010, intre orele 08.30-13.30 la Casa Adam Muller Guttenbrunn

TAXE DE PARTICIPARE

Plata taxei de participare se va face în contul:

ASOCIATIA PSIHIATRICA TIMISOARA

CIF : 7323173

RO49 BTRL 0360 1205 A611 96XX,

Banca Transilvania Timișoara

Taxa de participare	Până la 31.03.2010	După 01.04.2010
Medic primar	200 RON	250 RON
Medic specialist		
Rezident	100 RON	120 RON
Însoțitor		

Psihopatologia dezvoltamentală
Long-Life a tulburării afective bipolare

SESIUNE POSTERE

Achitarea taxei de participare pe loc la secretariat nu asigură primirea mapei cu documentele conferinței.

Pentru a participa la oricare dintre mesele incluse în programul social, însoșitorii vor achita taxa de însoțitor.

DIPLOME DE PARTICIPARE

Diplomele de participare se vor înmăna Sâmbătă 8 mai, începând cu ora 12.00.
Simpozionul este acreditat CMR cu **15 puncte EMC**.

STANDURI COMPANII FARMACEUTICE

Standurile companiilor farmaceutice vor putea fi montate în data de 06 mai 2010 în holul Casei Adam Muller Guttenbrunn, începând cu ora 10.00

SESIUNEA POSTERE

Posterele vor putea fi afișate din data de 07 mai 2010 în holul Casei Adam Muller Guttenbrunn, începând cu ora 9.00 .

OPERATOR SIMPOZION

Pentru orice informații organizatorice vă rugăm să vă adresați numai la:

MEDIA ZET

E-mail: office@mediazet.ro

Persoana de contact:

Marius Vigh

Manager Media Zet,

Tel : 0722 64 74 25 sau 0754 40 40 26



Asociația Psihiatrică Timișoara
Universitatea de Medicină și Farmacie Timișoara, România

Simpozionul Zonal de Psihiatrie

“PRIMUL EPISOD DE PSIHOZĂ”

PROGRAM



Timișoara - România,
26-28 Mai 2011

Sala Adam Muller Guttenbrunn



Tratament de primă linie în demența Alzheimer,
forme ușoare și moderate¹



ReminylTM
GALANTAMINA capsule cu eliberare prelungită



**PĂSTREAZĂ
AMINTIRILE**

Janssen
PHARMACEUTICAL COMPANIES
of **Johnson & Johnson**

Johnson & Johnson România S.R.L.

Str. Tipografilor, nr. 11-15,
Clădirea S-Park, Corp A2, etajul 5
013714 - București, România

Tel. 021 207 18 00, Fax 021 207 18 04

Se eliberează pe bază de prescripție medicală. PR.
Se administrează pe cale orală în doze de întreținere de 16-24 mg/zi.
Pentru informații suplimentare vă rugăm să consultați rezumatul caracteristicilor
produsului Reminyl. Acest material promoțional este destinat profesioniștilor din domeniul sănătății.

1. Ghidul de diagnostic și tratament în demențe, Ed. Amaltea, 2010.

COMITETE

Președinte Simpozion:

Prof. Dr. Pompilia Dehelean

Comitetul științific :

Prof. Dr. Pompilia Dehelean

Prof. Dr. Mircea Lăzărescu

Prof. Dr. Mircea Dehelean

Prof. Dr. Tiberiu Mircea

Conf. Dr. Monica Ienciu

Conf. Dr. Felicia Romoșan

Ș.L. Dr. Liana Dehelean

Ș.L. Dr. Violeta Stan

Comitetul de Organizare:

Conf. Dr. Monica Ienciu

Conf. Dr. Felicia Romoșan

As.Univ. Dr. Virgil Enătescu

Dr. Cristina Bredicean

Dr. Papavă Ion

Dr. Roxana Mihalcea

Dr. Sorin Homa

Dr. Radu Romoșan

Dr. Liliana Nussbaum

Dr. Laura Nussbaum

Jenica Blajovan

INFORMAȚII GENERALE

LOCUL DE DESFĂȘURARE

Lucrările Cursului PreSimpozion de Joi 26 mai 2011- Pfizer, Servier și Janssen vor avea loc în sala Viena a Hotelului Timișoara între orele 11.00-17.00.

Lucrările Simpozionului vor avea loc în sala Adam Muller Guttenbrunn în 27 și 28 mai 2011.

SECRETARIATUL SIMPOZIONULUI

Secretariatul Simpozionului va funcționa după următorul program:

Joi 26 mai 2011, între orele 10.00-17.30 în recepția Hotelului Timișoara.

Vineri 27 mai 2011, între orele 08.00-18.00 la Casa Adam Muller Guttenbrunn.

Sâmbătă 28 mai 2011, între orele 08.30-14.30 la Casa Adam Muller Guttenbrunn.

TAXE DE PARTICIPARE

Plata taxei de participare se va face în contul:

ASOCIAȚIA PSIHIATRICĂ TIMIȘOARA

CIF : 7323173

RO49 BTRL 0360 1205 A611 96XX,

Banca Transilvania Timișoara

Taxa de participare	Până la 30.04.2011	După 01.05.2011
<i>Medic primar</i>	200 RON	250 RON
<i>Medic specialist</i>		
<i>Rezident</i>	80 RON	100 RON
<i>Însoțitor</i>		

Achitarea taxei de participare pe loc la secretariat nu asigură primirea mapei cu documentele conferinței.

Pentru a participa la oricare dintre mesele incluse în programul social, însoțitorii vor achita taxa de însoțitor.

DIPLOME DE PARTICIPARE

Diplomele de participare se vor înmâna Sâmbătă 28 mai 2011, începând cu ora 12.00. Simpozionul este creditat de Colegiul Medicilor din România cu **15 credite EMC** în total (9 credite EMC pentru Simpozion și 6 credite EMC pentru Cursuri presimpozion).

STANDURI COMPANII FARMACEUTICE

Standurile companiilor farmaceutice se vor monta Joi 26 mai 2011 în holul Casei Adam Muller Guttenbrunn, începând cu ora 09.00; demontarea standurilor făcându-se sâmbătă 28 mai 2011 după terminarea lucrărilor și servirea mesei de Prânz.

SESIUNEA POSTERE

Posterele vor putea fi afișate în data de 27 mai 2011 în holul Casei Adam Muller Guttenbrunn, începând cu ora 10.00.

OPERATOR SIMPOZION

Pentru orice informații organizatorice vă rugăm să vă adresați numai la:

MEDIA ZET

Persoana de contact:

Marius Vigh

Manager Media Zet

E-mail: office@mediazet.ro

Tel : 0722 64 74 25



Seroquel XR

antipsihotic de primă alegere în schizofrenie și tulburarea afectivă bipolară ¹

fizic/mental

social

emoțional



□ Eficacitate

■ Tolerabilitate

□ Control



1dată pe zi
Seroquel XRTM
quetiapină
artândo release tablete
50 mg, 200 mg, 300 mg, 400 mg

1. Pentru informații complete de prescriere, vă rugăm consultați Rezumatul Caracteristicilor Produsului

Acest medicament se eliberează numai pe bază de prescripție medicală, P-RF.

Pentru informații complete de prescriere vă rugăm contactați:

AstraZeneca Pharma SRL, Bucharest Business Park-D, et.1, str. Menuteului nr.12, 013713, București.
Tel: +40 21 317 60 41; Fax: +40 21 317 60 63.

Indicații terapeutice: Seroquel XR este indicat în tratamentul schizofreniei însoțind prevenirea recăderilor în cazul pacienților cu schizofrenie, stabilizați clinic, aflați în tratament de întreținere cu Seroquel XR. Seroquel XR este indicat în tratamentul tulburării bipolare: pentru tratamentul episoadelor maniacale moderate până la severe; pentru tratamentul episoadelor depresive majore; pentru tratamentul de prevenire a recurențelor, la pacienții la care episodul maniacal sau depresiv a răspuns la tratamentul de prevenire a recurențelor, la pacienții la care episodul maniacal sau depresiv a răspuns la tratamentul de prevenire a recurențelor. **Doze și mod de administrare:** Seroquel XR trebuie administrat o dată pe zi, cu sau fără alimente. Comprimetele trebuie înghițite întregi și nu trebuie împărțite, mestecate sau sfărâmate. **Adulți:** tratamentul schizofreniei și al episoadelor maniacale moderate până la severe asociate tulburării afective bipolare se administrează cu cel puțin o oră înainte de masă. Doza zilnică

inițială este 300 mg în Ziua 1, 600 mg în Ziua 2. Doza zilnică recomandată este 600 mg, în funcție de răspunsul clinic poate fi crescută până la 800 mg zilnic. Doza zilnică poate fi ajustată în intervalul eficace de la 400 mg la 800 mg, în funcție de răspunsul pacientului. În cazul tratamentului de întreținere în schizofrenie, ajustarea dozelor nu este necesară. În episoadele depresive din tulburarea afectivă bipolară: Se administrează o dată pe zi, seara, la culcare. Doza zilnică totală pentru primele 4 zile de tratament este 50 mg (Ziua 1), 100 mg (Ziua 2), 200 mg (Ziua 3) și 300 mg (Ziua 4). Doza zilnică recomandată este 300 mg pe zi. Tratamentul cu doza mai mare de 300 mg trebuie inițiat de către medici cu experiență. La unii pacienți, în eventualitatea situațiilor de intolerabilitate, luați în considerare o scădere a dozei la minim 200 mg. Pentru prevenirea recurențelor în tulburarea afectivă bipolară: Pacienții care au răspuns la Seroquel XR - în tratamentul acut al tulburării afective bipolare - trebuie să continue tratamentul cu aceeași doză administrată seara la culcare. Doza de Seroquel XR poate fi ajustată în intervalul de doze 300 mg - 800 mg pe zi. Ca doză de întreținere se utilizează cea mai mică doză eficace.

AstraZeneca
NEUROSCIENCE

PROGRAM

JOI 26.05.2011

- 10.30-11.00 Deschidere Secretariat în recepția Hotelului Timișoara
- 11.00-17.30 Cursuri presimpozion – *Hotel Timișoara – Sala Viena*
- 11.00-12.30 **Curs Pfizer:** „Factorul vascular în sindromul MCI în boala Alzheimer”
Speakeri: [D. Marinescu \(Craiova\)](#)
[Delia Podea \(Arad\)](#)
- 12.30-13.30 Coffee Break
- 13.30-15.00 **Curs Servier**
Moderator: [D. Marinescu \(Craiova\)](#)
Particularități clinice și psihofarmacologice ale tulburării depresive (teorii etiopatogenice, diagnostic, diagnostic diferențial și tratamentul farmacologic)
Speaker: [Delia Podea \(Arad\)](#)
Actualități în neurobiologia depresiei
Speaker: [D. Marinescu \(Craiova\)](#)
- 15.00-15.15 Pauză
- 15.15-16.45 **Curs Janssen**
Antipsihoticele atipice cu acțiune prelungită din perspectiva psihiatriei biologice
Speaker: [D. Marinescu \(Craiova\)](#)
Aderența la tratament în schizofrenie
Speaker: [Delia Podea \(Arad\)](#)
- 19.30 Cocktail de bun-venit – *Hotel Senator - oferit de Astra Zeneca*
plecare de la Hotel Timișoara cu autocarele ora 19.00

PROGRAM

VINERI 27.05. 2011

SALA ADAM-MÜLLER GUTENBRUNN TIMIȘOARA

- 08.30-09.00 Deschiderea Simpozionului
- 09.00-10.30 Sesiune de comunicări:
Moderatori – M. Dehelean, A. Nirestean, Delia Podea
- 09.00-09.20 M. Dehelean, Pompilia Dehelean, Liana Dehelean (Timișoara) –
Conceptul de prim episod de psihoză – considerații nosologice
- 09.20-09.40 A. Nireștean, Emese Lukacs, Dana Cimpan (Târgu-Mureș) -
Primul episod psihotic mistic
- 09.40-10.00 Delia Podea, Florina Rățoi (Arad) –
Aderența/Non-aderența în primul episod psihotic
- 10.00-10.15 Liana Dehelean, Elena Daniela Ștefan, Pompilia Dehelean
(Timișoara) – Primul episod de psihoză modificări imunologice
- 10.15-10.30 Maria Ladea, Larisa Silvia Grosu, Cristina Mihaela Șinca, Cristina
Maria Barbu, M. Bran (București) –
Tabloul clinic al primului episod de schizofrenie la tinerii
consumatori de etnobotanice
- 10.30-10.45 Coffee Break
- 10.45-14.00 Simpozioane de firmă
- 10.45-11.15 **Simpozion Bristol Myers-Squibb cu tema:**
Optimizarea terapiei în episodul maniacal din tulburarea bipolară tip I –
ghiduri terapeutice și evidențe clinice. Managementul maniei din
Tulburarea Bipolară I – rolul aripiprazolului.
Speaker: Pompilia Dehelean (Timișoara)
Eficacitatea aripiprazolului adjuvant la litiu sau valproat în tratamentul pe
termen lung al maniei la subiecții cu Tulburare Bipolară I (CN138-189)
Speaker: Monica Ienciu (Timișoara)
- 11.15-12.00 **Simpozion Astra Zeneca cu tema:**
Seroquel XR - eficiența în episodul acut și perspective pe termen
lung în tratamentul schizofreniei
Moderator: Pompilia Dehelean (Timișoara)
Speaker: Monica Ienciu (Timișoara)
Ileana Stoica (Timișoara)

Pentru pacienții
dumneavoastră cu
tulburare bipolară



ABILIFY®

- **prima alegere** pentru
pacienții cu episoade
maniacale, pentru a-i ajuta
să redevină ei înșiși

Acest material promoțional este destinat profesioniștilor din domeniul sănătății

ABILIFY®
(aripiprazole)
10 mg/15 mg comprimate

Tratați astăzi pentru viitor

ABILIFY® (aripiprazol) INFORMAȚII

ABREVIAȚIE DE PRESCRIERE:

Compoziția calitativă și cantitativă: Fiecare comprimat conține aripiprazol 10 mg sau 15 mg. Indicații terapeutice:

ABILIFY este indicat pentru tratamentul schizofreniei la adulți și adolescenți cu vârsta de 15 ani și peste. ABILIFY este indicat pentru tratamentul episoadelor maniacale moderate până la severe și alfelei unei bipolar II și pentru prevenirea unei noi episoade maniacale la pacienții care au avut episoade predominant maniacale și/sau timpuri la tratamentul cu aripiprazol.

Doze și mod de administrare: Doza adult. Schizofrenia: Doza inițială recomandată pentru ABILIFY este de 10 sau 15 mg pe zi, cu o doză de

intreținere de 15 mg pe zi, administrată după o schemă terapeutică în doză unică, fără legătură cu mesele. ABILIFY este eficient în doză cuprinse între 10 și 30 mg pe zi. Nu s-a demonstrat creșterea eficacității la doze mai mari decât doza zilnică de 15 mg cu toate că unii pacienți pot prezenta beneficiu la o doză mai mare. Doza zilnică maximă nu trebuie să depășească 30 mg.

Episoade maniacale: Doza recomandată pentru înfrângerea tratamentului cu ABILIFY este de 15 mg administrată o dată pe zi, indiferent de cantitatea de mese, cu monoterapie sau cu terapie asociată. Anamniza pacienților pot beneficia de o doză mai mare. Doza maximă zilnică nu trebuie să depășească 30 mg. Prevenirea recurenței episoadelor maniacale în tulburarea bipolară I pentru prevenirea recurenței episoadelor maniacale la pacienții la care s-a administrat aripiprazol, se continuă terapia cu aceeași doză. Ajustarea dozei zilnice, inclusiv reducerea dozei, trebuie luată în considerare pe baza stării clinice. Legătură administrare/schizofrenia la adolescenți (cu vârsta de 15 ani și peste): Doza recomandată de ABILIFY este de 10 mg/j administrată după un regim terapeutic o dată pe zi, indiferent de ora zilei. Tratamentul trebuie inițiat cu 2 mg utilizând ABILIFY soluție orală 1 mg/ml pentru 2 zile și ajustat la 5 mg pentru încă 2 zile pentru a deține doza zilnică recomandată de 10 mg. Când este necesar, creșterile dozei următoare trebuie administrate în trepte de 5 mg, fără a depăși doza maximă zilnică de 30 mg. ABILIFY este eficient la o doză cuprinsă între 10 și 30 mg/zi. Eficacitatea mării la doze mai mari decât doza zilnică de 10 mg nu a fost demonstrată la adolescenți, cu toate că unii pacienți pot avea un beneficiu de la o doză mai mare. ABILIFY nu este recomandat pentru utilizare la pacienții sub 15 ani datorită datelor insuficiente privind siguranța și eficacitatea. Vârsta: Nu s-a stabilit eficacitatea ABILIFY în tratamentul schizofreniei și a tulburării bipolare II la pacienții cu vârste peste 65 ani. (vezi pct. 4.4). Ajustarea dozei datorită interacțiunilor: În cazul administrării concomitente de inhibitori potenți ai CYP3A4 sau CYP2D6 cu aripiprazol, doza de aripiprazol trebuie redusă.

Când inhibitorii CYP3A4 sau CYP2D6 sunt reținuți din terapie asociată, doza de aripiprazol trebuie crescută. În cazul administrării concomitente de inducitori potenți ai CYP3A4 cu aripiprazol, doza de aripiprazol trebuie crescută. Când inducitori CYP3A4 sunt reținuți din terapie asociată, doza de aripiprazol trebuie redusă la doza recomandată. Nu s-a evaluat în studiile clinice că aripiprazolul induce creșterea în greutate semnificativă clinică. Interacțiuni cu alte medicamente și alte forme de interacțiuni: Creșterea este un antagolist al receptorilor α₁ adrenergici și poate să potențeze efectul anamniar antihipertensiv. Deoarece efectele principale ale aripiprazolului se exercită la nivelul nervos central, este necesară prudență când aripiprazolul este utilizat în asociație cu alcool etilic sau cu alte medicamente cu efecte nervos centrale, caz în care se produce același tip de reacții adverse, cum este sedarea. Aripiprazolul este metabolizat prin multiple căi metabolice care implică enzimele CYP2D6 și CYP3A4, dar nu și enzimele CYP1A. De aceea, potenți inhibitori nu este necesară ajustarea dozei. Deoarece se așteaptă ca alți inhibitori potenți ai CYP2D6, cum sunt fluoxetina și paroxetina, să aibă efecte similare, trebuie aplicate precauții similare ale dozei. Atunci când ABILIFY este utilizat împreună cu inhibitorii tiroidelor de CYP3A4 (de exemplu, diazepam sau escitalopram) sau de CYP2D6, ar putea apărea o creștere moderată a concentrației aripiprazolului. După administrarea concomitentă a carbamazepinei, un inducitor puternic al CYP3A4, medele geometrice ale valorilor C_{max} și AUC de aripiprazol au fost cu 68%, respectiv cu 73% mai mici, comparativ cu valorile obținute în cazul administrării aripiprazolului (30 mg) în monoterapie. În mod similar, după administrarea concomitentă a carbamazepinei, medele geometrice ale valorilor C_{max} și AUC au fost cu 69%, respectiv cu 71% mai mici, decât cele obținute după monoterapie cu aripiprazol. În cazul administrării concomitente de ABILIFY cu carbamazepina, doza de ABILIFY trebuie dublată. Atunci când aripiprazolul s-a administrat concomitent, fie cu valproat, litiu sau lamotrigină, nu s-a observat nici modificări importante clinică a concentrațiilor de valproat, litiu sau lamotrigină. Fertilitatea, sarcina și alăptarea: Nu există studii controlate, adecvate cu aripiprazol la femeile gravide. S-au raportat anomalii congenitale, cu toate acestea, relația cauzală cu aripiprazolul nu a putut fi stabilită. Studiile la animale nu pot exclude potențialul toxic asupra dezvoltării. Paciențele trebuie sfătuite să și informeze medicul dacă devin gravide sau intenționează să devină gravide în timpul tratamentului cu aripiprazol. Din cauza informațiilor insuficiente privind siguranța la om și a problemelor ridicate de stabilitate privind reproducerea la animale, aceste medicamente nu trebuie utilizate în timpul sarcinii, cu excepția cazurilor în care beneficiile așteptate justifică clar riscul potențial pentru făt. Aripiprazolul s-a excretat în laptele mamei de femeile de șobolan tratate. La om, nu se cunoaște dacă aripiprazolul se excretă în laptele matern. Paciențele trebuie sfătuite să nu alăpteze dacă utilizează aripiprazol. Efecte asupra capacității de a conduce vehicule și de a folosi utilaje: Ca și în cazul altor antipsihotice, pacienții trebuie atenționați să nu folosească utilaje personale, inclusiv vehicule motorizate, până nu sunt siguri că aripiprazolul nu-i afectează defavorabil. Reacții adverse: Cele mai frecvente reacții adverse raportate în studiile clinice controlate cu placebo sunt: acnee și greață, febră aparținând la mai mult de 3% dintr-o pacienți tratați

cu aripiprazol pe cale orală. Limitările reacțiilor adverse apar mai frecvent (≥ 1/100) decât cu placebo sau au fost identificate ca reacții adverse posibil relevante medical (*)). Frecvențele prezentate mai jos sunt definite utilizând următoarea convenție: frecvențe (≥ 1/100 până la < 1/10) și mai puțin frecvențe (≥ 1/1000 până la < 1/100), tulburări psihice; frecvențe nefinite, insomnie, anorexie, MIA puțin frecvențe; depresie*); tulburări ale sistemului nervos: frecvențe tulburări extrapiramidale, acutitate, tremor, amețeli, somnolență, vertine, oboseală, tulburări oculare; frecvențe: vedere încețoșată; tulburări cardiace: MIA puțin frecvențe; tahicardie*); tulburări vasculare: MIA puțin frecvențe; hipertensiune arterială ortostatică*); tulburări gastro-intestinale: frecvențe: diaree, vărsături, greață, constipație; hipotensiune ortostatică; tulburări generale și la nivelul locului de administrare: frecvențe: oboseală. Simptome extrapiramidale (SEP): Schizofrenia: într-un studiu controlat pe termen lung, cu durata de 52 săptămâni, pacienții tratați cu aripiprazol au prezentat incidențe globale SEP mai mici (25,8%), incluzând parkinsonism, acutitate, dischine și dyskineză, comparativ cu cei tratați cu haloperidol (57,3%). Într-un studiu controlat cu placebo pe termen lung, cu durata de 26 săptămâni, incidența SEP a fost de 19% pentru pacienții tratați cu aripiprazol și de 13,1% pentru pacienții cărora li s-a administrat placebo. Într-un alt studiu controlat pe termen lung, cu durata de 26 săptămâni, incidența SEP a fost de 14,8% pentru pacienții tratați cu aripiprazol și de 15,1% pentru pacienții tratați cu olanzapin. Episoadele maniacale în alfelei unei bipolar II: într-un studiu controlat de 12 săptămâni, incidența SEP a fost de 23,5% pentru pacienții tratați cu aripiprazol și de 53,3% pentru pacienții tratați cu haloperidol. Într-un alt studiu de 12 săptămâni, incidența SEP a fost de 26,6% la pacienții tratați cu aripiprazol și de 37,6% la cei tratați cu litiu. În faza de menținere pe termen lung, a unui studiu placebo-controlat de 26 săptămâni, incidența SEP a fost de 18,3% pentru pacienții tratați cu aripiprazol și de 15,7% pentru pacienții tratați cu placebo. În studiile placebo-controlate, incidența acutității la pacienții cu boală bipolară I a fost de 12,7% cu aripiprazol și 3,2% cu placebo. La pacienții cu schizofrenia incidenta acutității a fost de 6,2% cu aripiprazol și 3,0% cu placebo. Deseori: Dezert de cădoș: Alte reacții adverse: La pacienții vârstnici cu demență, hipoglicemie și diabet zaharat, reacții adverse cunoscute și asociate cu terapia antipsihotică și de asemenea raportate în timpul tratamentului cu aripiprazol includ sindrom neuroleptic malign, dyskineză tardivă, constic și reacții adverse cerebrovasculare și mortalitate crescută. Copii și adolescenți: Într-un studiu clinic controlat cu placebo, pe termen scurt, în care au fost incluși 302 adolescenți (13-17 ani) cu schizofrenia, frecvența și tipul reacțiilor adverse au fost similare cu cele de la adulți, cu excepția următoarelor evenimente care au fost raportate mai frecvent la adolescenții tratați cu aripiprazol decât la adulții tratați cu aripiprazol (și mult mai frecvent decât placebo): somnolență/sedare și halucinații extrapiramidale au fost raportate foarte frecvent (≥ 1/10) și fără uzură, creșterea apetitului alimentar și hipotensiune ortostatică au fost raportate frecvent (≥ 1/100 și < 1/10). Profilul de siguranță într-un studiu deschis extins cu durata de 26 săptămâni a fost similar cu cel observat în studiul clinic controlat cu placebo pe termen scurt. După punerea pe piață:

Limitările reacțiilor adverse au fost raportate în cadrul supravegherii după punerea pe piață. Frecvența acestor reacții este considerată necunoscută (nu poate fi estimată din datele disponibile): tulburări hematologice și limfocite, tulburări ale sistemului imunitar: reacții alergice; medicamente: medicamente; tulburări metabolice și de nutriție; tulburări psihice (vezi pct.4.4); tulburări ale sistemului nervos: tulburări cardiace; tulburări vasculare; tulburări gastrointestinale; tulburări hepatobiliare; afecțiuni cutanate și ale părului; alcoolizant; tulburări musculo-scheletice și ale părului; conjunctivite; tulburări senzile și ale cântecilor; tulburări ale aparatului genital și sâmbului; tulburări generale și la nivelul locului de administrare; investigații diagnostiche. Supradozaj: În studiile clinice și experiența post-autorizare, supradozajii după doza unică accidentală sau intenționată numai cu aripiprazol s-a evidențiat în pacienții adulți cu doze raportate estimate de până la 1260 mg, fără evenimente letale. Semnele și simptomele posibile importante clinic observate au inclus letargie, creșterea tensiunii arteriale, somnolență, tahicardie, greață, vărsături și diaree. În plus, la copii s-a raportat supradozaj accidental numai cu aripiprazol (în doze de până la 195 mg), fără evenimente letale. Semnele și simptomele medicale potențial grave raportate includ somnolență, pierderea tranzitorie a conștienței și simptome extrapiramidale. Tratamentul supradozajului trebuie să se bazeze pe terapia de susținere, menținerea permeabilității căilor respiratorii, oxigenoterapie și ventilație și tratamentul simptomatice. Definitorii autorizației de punere pe piață: Otsuka Pharmaceutical Europe Ltd, Hunton House, Highbridge Business Park, Oxford Road Industrial Estate, Middlesbrough, Cleveland YO7 1JH - Marea Britanie. Numărul autorizației de punere pe piață: EU/1/10/427/011-015. Data primei autorizații: 4 Iunie 2004. Data ultimei reînnoiri: 4 Iunie 2009. Data revizuirii textului: August 2010. Informații detaliate sunt disponibile pe website-ul Agenției Europene de Medicamentului (EMA) <http://www.ema.europa.eu>

Pentru informații suplimentare vă rugăm contactați Bristol-Myers Squibb Marketing Services SRL.

Adresa de corespondență: Sos. Pipera - Tunari Nr. 2/1, Clădirea Centrală de Nord, Etaj 2, Voluntari, Ilfov, 077390

Telefon/Fax: 021 272 16 00 / 021 272 16 70

Data pregătirii materialului: Noiembrie 2010. Ref. no.: 5704Q10FM0311(8), Decembrie 2010

Data punerii pe piață: Noiembrie 2010.

Se eliberează pe bază de prescripție medicală. P-RF

PROGRAM

- 12.00-12.30 **Simpozion Servier cu tema :**
Restabilirea ritmurilor circadiene alterate pentru o eficacitate antidepresivă superioară
Moderator: Pompilia Dehelean (Timișoara)
Importanța resincronizării ritmurilor circadiene în depresie: Valdoxan o perspectivă inovatoare în tratamentul farmacologic al depresiei
Speaker: Liana Dehelean (Timișoara)
De la Studiile clinice la experiența practică
Speaker : V. Marinescu (București)
- 12.30-13.00 **Simpozion Eli Lilly cu tema:**
ZypAdhera - Eficacitate pe termen lung în tratamentul schizofreniei
Moderator: Monica Ienciu (Timișoara)
Speaker: Pompilia Dehelean (Timișoara)
- 13.00-14.00 **Simpozion Janssen**
Moderator : Pompilia Dehelean (Timișoara)
Sesiunea schizofrenie : Posibile scenarii în schizofrenie
Speaker : V. Marinescu (Bucuresti)
Sesiunea Dementță Alzheimer : Eficacitatea unui mecanism dublu de acțiune
Speaker : Liana Dehelean (Timișoara)
- 14.00-15.00 Masa de Prânz- oferită de Servier
- 15.00-16.00 Sesiune de comunicări:
Moderatori – Pompilia Dehelean, Monica Ienciu, T. Mircea
T. Mircea (Timișoara) –
- 15.00-15.20
Markerii vulnerabilității în primul episod de psihoză
- 15.20-15.40 **Monica Ienciu, Felicia Romoșan, Cristina Bredicean, I. Papavă, Anca Băgăcean, Mădălina Cristanovici (Timișoara)**
Primul episod de psihoză: perspectiva pacient/medic asupra insight-ului
- 15.40-15.50 **Ileana-Pepita Stoica, Daniela Cocian, Diana Sfăt (Timișoara) –**
Viața după Primul Episod de Psihoză – este reabilitarea o alternativă posibilă?

PROGRAM

- 15.50-16.00 **Emese Lukacs, A. Nireştean (Târgu-Mureş) –**
Rolul factorilor personalogici în debutul și dinamica primului episod psihotic
- 16.00-16.30 Simpozion de firmă
- 16.00-16.30 **Simpozion Pfizer cu tema :**
Strategii de optimizare a beneficiului terapeutic în tratamentul cu antipsihotice
Speaker : Pompilia Dehelean (Timișoara)
- 16.30-16.45 Coffee Break
- 16.45-18.00 Sesiune de comunicări:
Moderatori - M. Lăzărescu, Felicia Romoșan
- 16.45-17.00 **M. Lăzărescu, Monica Ienciu (Timișoara)**
Primul episod psihotic în perspectivă retrospectivă. Analiza unui lot de psihoze cu evoluție de peste 15 ani
- 17.00-17.15 **Gabriela Marian, Elena Alina Nica, Georgiana Mădălina Sîrbu, Speranța Elena Balaban, Ioana Gianina Ciulcu, Alexandra Diana Stănescu (București) –**
Importanța diagnosticului corect al primului episod psihotic
- 17.15-17.30 **R. Romoșan, Felicia Romoșan, Monica Ienciu, I. Papavă, Cristina Bredicean, L. Ile –**
Durata psihozei netratate și funcționarea socială
- 17.30-17.45 **Ileana-Pepita Stoica (Timișoara) –**
Importanța și evoluția simptomelor afective din Primul Episod de Psihoză
- 17.45-18.00 **V. R. Enătescu, Ileana Enătescu (Timișoara),
V. Enătescu (Satu-Mare) –**
Aspecte clinico-nosologice și etiologice ale depresiei perinatale
- 19.30 **Cină Festivă – Cramele Recaș**
plecare de la Hotel Timișoara cu autocarele ora 19.00

Valdoxan[®]

Agomelatină

Primul antidepresiv melatoninergic

Resincronizarea ritmurilor circadiene pentru ameliorarea simptomelor de depresie la orice etapă de tratament

NOU ÎN DEPRESIE

3 pacienți din 4 sunt
în remisie²

8 pacienți din 10 nu
au recurențe³

Săptămâna 12

Săptămâna 24

3 din 4 pacienți
răspund la tratament¹

Ameliorarea stării de bine,
a vigilenței din timpul zilei
și a calității somnului¹

Adaptat după: *Annals of Internal Medicine* 18 nov. 2008, vol. 149, no. 10, p.726 1, Lemoine P, Guilleminault C, Alvarez E, *J Clin Psychia* try: 2007, 68: 1723 - 1732; 2, Kennedy SH et al. *Eur. Neuropsychopharmacol.* 2009; 19 (suppl.3): S419; 3, Goodwin G, et al. *Eur Neuropsychopharmacol.* 2008; 18(suppl.4):S338

DENUMIREA COMERCIALĂ A MEDICAMENTULUI: Valdoxan 25 mg comprimate filmate. **COMPOZIȚIA CALITATIVĂ ȘI CANTITATIVĂ:** Un comprimat filmat conține agomelatină 25 mg. Excipient: lactoză monohidrat 61.84 mg. **FORMA FARMACEUTICĂ:** Comprimat filmat. Comprimate filmate ovale, de culoare galben-portocaliu, cu sigla companiei imprimată în albuștru, pe una din fețe. **Indicații terapeutice:** Tratamentul episoadelor depresive majore la adulți. Valdoxan este indicat la adulți. **Doze și mod de administrare.** Doza recomandată este de 25 mg odată pe zi, administrată oral, seara la culcare. Dacă după două săptămâni de tratament nu apare nici o ameliorare a simptomelor, doza poate fi crescută la 50 mg odată pe zi, adică două comprimate de 25 mg administrate împreună, seara la culcare. Pacienții cu depresie trebuie tratați o perioadă suficientă de cel puțin 6 luni, pentru a fi siguri de dispariția simptomelor. Valdoxan comprimate se poate administra și sau fără alimente. **Contraindicații:** Hipersensibilitate la substanța activă sau la oricare dintre excipienți. Insuficiență hepatică (de exemplu ciroză sau boală hepatică activă). Utilizarea concomitentă a inhibitorilor puternici de CYP1A2 (de exemplu fluvoxamină, ciprofloxacină). **Atenționări și precauții speciale pentru utilizare:** Suicidul/ideile de suicidare. Depresia este asociată cu un risc

crescut de idei suicidare, autovătămare și suicid (comportament suicidar). Riscul persistă până la ameliorarea semnificativă a depresiei. Deoarece este posibil ca ameliorarea să nu se producă în primele săptămâni de tratament, pacienții trebuie supravegheați îndeaproape până la obținerea ameliorării. Experiența clinică a demonstrat că riscul de suicid poate crește în primele stadii ale înșănătoșirii. Pacienții cu antecedente de comportament suicidar sau cei care exprimă idei suicidare semnificative anterior începerei tratamentului sunt cunoscuți a avea un risc crescut de idei suicidare sau tentative de suicid; și trebuie monitorizați atent în timpul tratamentului. O meta-analiză a studiilor clinice controlate cu placebo, efectuate cu medicamente antidepresive la pacienții adulți cu tulburări psihice a arătat un risc crescut de comportament suicidar la pacienții cu vârstă sub 25 ani tratați cu antidepresive, comparativ cu cei tratați cu placebo. **Cresterea transaminazelor serice:** În studiile clinice au fost observate creșteri ale transaminazelor serice (> 3 ori limita superioară a valorilor normale) la pacienții tratați cu Valdoxan, în special la doza de 50 mg. De obicei când tratamentul cu Valdoxan a fost întrerupt la acești pacienți, transaminazele serice au revenit la valorile normale. Trebuie efectuate teste pentru evaluarea funcției hepatice tuturor pacienților: la înțierea tratamentului și apoi periodic, după aproximativ 6 săptămâni (sfârșitul perioadei acute), 12 săptămâni și 24 săptămâni (sfârșitul perioadei de întreținere), iar apoi de câte ori este indicat din punct de vedere clinic. Pentru fiecare pacient cu valori ale transaminazelor serice crescute trebuie repetată testarea funcției hepatice în decurs de 48 ore. Tratamentul trebuie întrerupt dacă creșterea transaminazelor serice depășește de 3 ori limita superioară a valorilor normale, iar testarea funcției hepatice trebuie repetată până când aceste valori revin la normal. De asemenea, dacă un pacient manifestă simptome care sugerează disfuncție hepatică, trebuie efectuate teste pentru evaluarea funcției hepatice. În alegerea rezultatelor de laborator, decizia de continuarea a tratamentului cu Valdoxan trebuie stabilită pe baza evaluării clinice. **Tratamentul trebuie întrerupt dacă apare icterul. Fertilitatea, sarcina și alăptarea.** Sarcina: Nu sunt disponibile date privind utilizarea agomelatină la femeile gravide. Medicamentul trebuie prescris cu prudență la femeile gravide. **Alăptarea:** Nu se cunoaște dacă agomelatină se excretă în laptele matern. Dacă se consideră că tratamentul cu Valdoxan este necesar, alăptarea trebuie întreruptă. **Reacții adverse:** Reacțiile adverse sunt prezentate mai jos, utilizând următoarea convenție: foarte frecvente (≥1/10), frecvente (≥1/100 și <1/100), mai puțin frecvente (≥1/1000 și <1/100), rare (≥1/10000 și <1/1000), foarte rare (<1/10000), cu frecvență necunoscută (care nu poate fi estimată din datele disponibile). **Tulburări ale sistemului nervos:** Frecvente: cefalee, amețeli, somnolență, insomnie, migrene. Mai puțin frecvente: parestezii. **Tulburări psihice:** Frecvente: anxietate. **Tulburări oculare:** Mai puțin frecvente: tulburări de vedere. **Tulburări gastro-intestinale:** Frecvente: greață, diaree, constipație, dureri la nivelul abdomenului superior. **Afecțiuni cutanate și ale țesutului subcutanat:** Frecvente: hiperhidroză. Mai puțin frecvente: eczema. **Tulburări musculo-scheletice și ale țesutului conjunctiv:** Frecvente: dureri lombare. **Tulburări generale și la nivelul locului de administrare:** Frecvente: fatigabilitate. **Tulburări hepatobiliare:** Frecvente: creșteri 1-3 ori limita superioară a valorilor normale ale ALAT și/sau ASAT (1,1% pentru agomelatină 25/50 mg comparativ cu 0,7% pentru placebo). **DEȚINĂTORUL AUTORIZAȚIEI DE PUNERE PE PIAȚĂ:** Les Laboratoires Servier, 22 rue Garnier, F-92200 Neuilly-sur-Seine, Franța. **DATA PRIMEI AUTORIZĂRI:** 19/02/2009. **DATA REVIZURII TEXTULUI:** 08/2010.

Medicament eliberat pe bază de prescripție medicală.

Acest material promoțional este destinat profesioniștilor din domeniul sănătății.

Pentru informații complete consultați rezumatul caracteristicilor produsului.

Servier Pharma

Sit: Tipografflor 11-15, S-Parc, corp A, etaj 3, sector 1, București

Tel.: +40 21 5285280; Fax: +40 21 528 52 81; www.servier.ro

SERVIER
Life through Discovery

1 comprimat seara la culcare

RO VALD Nov 2010/press ad

SÂMBĂȚĂ 28.05.2011**SALA ADAM-MÜLLER GUTENBRUNN TIMIȘOARA**

- 09.00-10.00 Sesiune de comunicări:
Moderatori – M. Lăzărescu, Ileana Pepita Stoica
- 09.00-09.20 M. Lăzărescu (Timișoara) –
Conceptul de psihoză la sfârșitul primului deceniu a secolului XXI
- 09.20-09.30 Gabriela Marian, Alina Mihaela Petrache, Elena Alina Nica, Bogdana Elena Lazăr, L.I. Dinescu (Bucuresti) –
Provocări terapeutice și diagnostice în cazul primului episod psihotic cu simptome predominant negative - prezentare de caz
- 09.30-09.40 Cristina Bredicean, Monica Ienciu, I. Papavă (Timișoara), Dorina Oniță (Arad), Roxana Mihalcea, Zs. Popovici, Liliana Pufan, Mădălina Cristanovici (Timișoara) –
Particularități clinice ale primului episod de psihoză în tulburare schizo-afectivă
- 09.40-09.50 Alisa Crețu, Inga Deliv (Chișinău) –
Corelația între consumul de cannabis și debutul psihozei
- 09.50-10.00 I. Papavă, M. Lăzărescu, Cristina Bredicean, Monica Ienciu, Liana Dehelean, Sorana Raluca Papavă (Timișoara) –
Caracteristici ale debutului în tulburarea delirantă persistentă
- 10.00-10.30 Coffee Break
- 10.30-12.10 Sesiune de comunicări: Moderator – Liliana Nussbaum
- 10.30-10.40 Mariana Mariș, Delia Podea (Arad), Maria-Magdalena Blaj (Timișoara) –
Factori de vulnerabilitate în primul episod de psihoză. Studiu de caz
- 10.40-10.50 Elena Alina Nica, Gabriela Marian, Georgiana Mădălina Sîrbu, Ioana Gianina Ciulcu, Speranța Elena Balaban, Alina Petre (București) –
Episodul psihotic acut cu simptome asemănătoare schizofreniei ca primă manifestare a epilepsiei - provocări diagnostice - prezentare de caz
- 10.50-11.00 Grigore Garaz (Chișinău) –
Trigerei psihozelor acute schizofrenice și eficiența tratamentului
- 11.00-11.10 Gabriela Marian, Bogdana Elena Lazăr, Alina Mihaela Petrache, Elena Alina Nica, Brândușa Ecaterina Focșeneanu, Georgiana Mădălina Sîrbu (București)
Episod psihotic acut versus episod psihotic acut în contextul consumului de substanțe psihoactive

PROGRAM

- 11.10-11.20 **Georgiana Mădălina Sîrbu, Gabriela Marian, Elena Alina Nica, Ioana Gianina Ciulcu, Speranța Elena Balaban, Alina Petre (București)–**
Prodromul primului episod psihotic acut
- 11.20-11.30 **Simona Trifu, Anca Petcu (București)–**
Prim episod psihotic la pacienți diagnosticați cu patologie psihosomatică anterioară
- 11.30-11.40 **Laura Nussbaum, Liliana Nussbaum (Timișoara)–**
Strategiile de prevenție și intervenție precoce în primul episod de psihoză la copil și adolescent
- 11.40-11.50 **Miruna Milin, Anca Racolța, C. Silvoșeanu (Timișoara) -**
Influența primului episod și a interferenței psihozei, incongruența asupra evoluției tulburării afective bipolare
- 11.50-12.00 **Oana Maria Popescu (Timișoara) -**
Vopseaua de acoperit voci – o abordare psihoterapeutică integrativă incluzând inducția informală de tranșă hipnotică la un pacient cu un prim episod psihotic
- 12.00-12.10 **Loredana Ileana Dobrot (Timișoara)–**
Importanța cunoașterii realității pacientului în episodul psihotic
- 12.10-13.00 Discuții. Concluzii. Înmânarea diplomelor. Închiderea Simpozionului.
- 13.00-14.00 Masa de Prânz - oferită de Bristol- Myers Squibb

ZYPAdhera
Olanzapină Pulbere și Solvent pentru
Suspensie Injectabilă cu Eliberare Prolungată

UN AJUTOR SĂ STRĂBAȚI VIAȚA



**PENTRU TRATAMENTUL DE MENȚINERE
LA PACIENȚII CU SCHIZOFRENIE**

Disponibil în 3 concentrații

210 mg

300 mg

405 mg

ROZYA00102

S.C. ELI LILLY ROMÂNIA
Strada Măneștii, nr. 12,
Bucharest Business Park
Corp D, Etaj 2,
013713, Sector 1, București
Tel: 021-402.30.00, Fax: 021-402.30.01

Lilly

POSTERE

1. Monica Ienciu, Felicia Romoșan, R. Romoșan, Cristina Bredicean (Timișoara) – Calitatea vieții: comparație între primul episod de psihoză și tulburarea anxioasă
2. I. Papavă, Sorana Raluca Papavă, Cristina Bredicean, R. Romoșan, Mihaela Mateiovici, Zs. Popovici (Timișoara) – Diagnosticul de debut și DUP-ul în Schizofrenia paranoidă
3. I. Papavă, Sorana Raluca Papavă, Cristina Bredicean, Mădălina Cristanovici, Roxana-Elena Mihalcea, Valentina Spataru (Timișoara) – Caracteristici evolutive ale Tulburărilor delirante persistente, comparativ cu Schizofrenia paranoidă
4. Fabiola Andrasi, I. Papavă, D. Berbece, Diana Sfat, Liliana Costache, Sorana Raluca Papavă (Timișoara) – Tulburarea schizotipală – prezentare de caz.
5. Zs. Popovici, Monica Ienciu, Cristina Bredicean, I. Papavă (Timișoara), Dorina Oniță (Arad), Roxana Mihalcea, Alexandra Moroianu, Mădălina Cristanovici, L. Ile (Timișoara) – Primul episod de psihoză: aspecte clinice ale cogniției sociale
6. Anca Chiriță, Dan Bondari, Oana Panait (Craiova) – Prodromul și factorii de risc în primul episod psihotic
7. Anca Chiriță, Oana Panait (Craiova) – Debutul prin episod psihotic în tulburarea Bipolară
8. Cătălina Giurgi-Oncu, M. Lăzărescu, Monica Ienciu, Cristina Bredicean, Felicia Giurgi-Oncu, Ramona Bărnănescu – Patologia paranoid-depresivă: aspecte clinico-evolutive ale primului episod de boală
9. Gabriela Marian, Elena Alina Nica, Georgiana Mădălina Sîrbu, Ioana Gianina Ciulcu, Speranța Elena Balaban, Brândușa Ecaterina Focșeneanu (București) – Tulburare mixtă de personalitate: provocări diagnostice și terapeutice - prezentare de caz
10. Gabriela Zărie (Timișoara) – Particularitățile pacientului psihotic în oncologie
11. Gabriela Marian, Elena Alina Nica, Georgiana Mădălina Sîrbu, Speranța Elena Balaban, Ioana Gianina Ciulcu, Alexandra Diana Stănescu (București) – Abordarea pacientului cu potențial agresiv în camera de gardă
12. Gabriela Marian, Georgiana Mădălina Sîrbu, Elena Alina Nica, Ioana Gianina Ciulcu, Speranța Elena Balaban, Alina Petre (București) – Conduita terapeutică în cazurile de demență comorbide cu boala Parkinson
13. Gabriela Marian, Elena Alina Nica, Georgiana Mădălina Sîrbu, Ioana Gianina Ciulcu, Speranța Elena Balaban, Brândușa Ecaterina Focșeneanu (București) – Aripiprazol: trecerea de la terapia de urgență la terapia de întreținere; criteriile de siguranță și eficiență
14. Ramona Bărnănescu, M. Lăzărescu, Monica Ienciu, Cristina Bredicean, Cătălina Giurgi-Oncu, Roxana Mihalcea – Patologia psihotică și familia

MULTUMIM SPONSORILOR ȘI PARTENERILOR



Rispolept CONSTA
Plus de flexibilitate în administrare
Acum și în mușchiul deltoid



Rispolept[®]CONSTA[®]
Risperidona microsfere cu eliberare prelungită
pentru suspensie injectabilă

janssen
PHARMACEUTICAL COMPANY
of **johnson&johnson**

Bibliografie: Thyssen A, J Clin Pharmacology 2010; Ceers P. Poster al WPA 2009.

Se eliberează pe bază de prescripție medicală. PR. Se administrează intramuscular în doză de 25-50 mg la intervale de 2 săptămâni.
Pentru informații suplimentare vă rugăm să consultați rezumatul caracteristicilor produsului Rispolept CONSTA, DLT, Del.Toid.
Acest material promoțional este destinat profesioniștilor din domeniul sănătății.

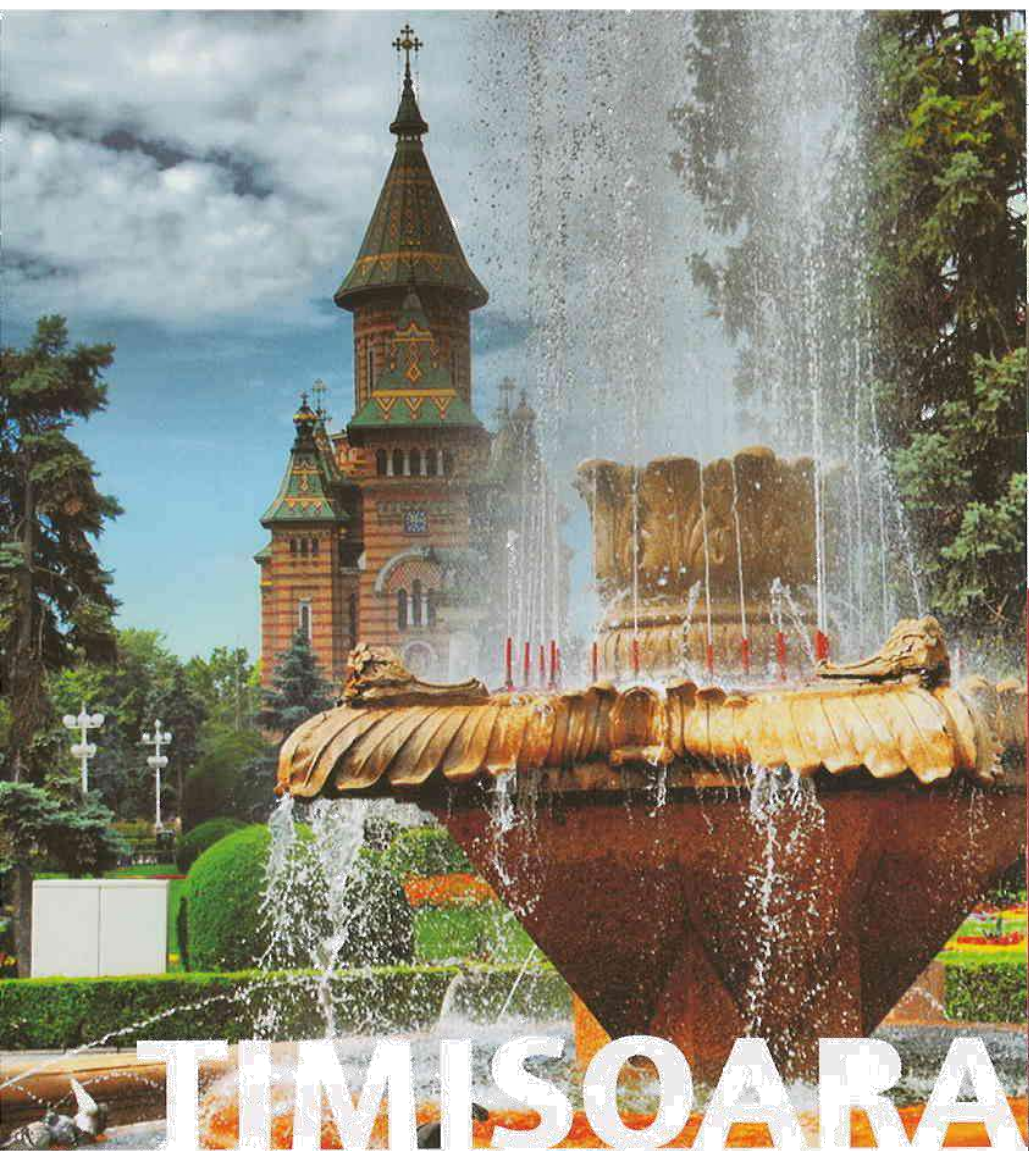

TIMISOARA

The 25th Danube Symposium of Psychiatry

September 26-29, 2012



Asocia
Psihiatri

WEDNESDAY, SEPTEMBER 26, 2012

- 11.00-17.30 Registration to the 25th Danube Symposium (CRAFT)
 14.00-17.00 Pre-Symposium Lectures
 14.00-15.30 M. Lăzărescu (RO) – The characterization of the psychotic cluster of Psychopathology and its pathological spectra components.
 15.30-17.00 Janssen Lecture – Cardinal landmarks in the treatment of schizophrenia
 18.00 Opening Ceremony (Opera House)
 19.00 Dinner (Timișoara Hotel)

THURSDAY, SEPTEMBER 27, 2012

ROOM 1

- 08.00-10.00 SYMPOSIUM – First episode psychosis and its life-long psychotic and related psychopathological (clinical and social) impact
 08.00-08.15 Monica Ienciu, Felicia Romoșan, Cristina Bredicean, I. Papavă, Cătălina Giurgi-Oncu (RO) – Impact of the first psychotic episode vs. HIV infections on social functioning
 08.15-08.30 M. Lăzărescu (RO) – Similarities and differences in the long term (over 10 years) psychotic evolution
 08.30-08.45 W. Schöny (A) –
 08.45-09.00 Pompilia Dehelean, Liana Dehelean, M. Dehelean (RO) – Dymorphophobia, at the border between normality and psychotic pathology
 09.00-09.15 A. Kraus (GER) – Phenomenological understanding of the experience of delusion in schizophrenics
 09.15-09.30 I. André, Ľ. Izáková, B. Baloghová, M. Borovská, V. Novotný (CZ) – Are core symptoms of schizophrenia stabile under the influence of psychoactive substances?
 09.30-09.45 G. Koychev (BG) – New accents in the treatment of schizophrenia
 09.45-10.00 Ioana Micluția, Codruța Popescu (RO) – Course of cognitive dysfunctions in first episode of schizophrenia
 10.00-10.30 Lecture - H.-J. Möller (GER) – First episode schizophrenia: clinical and neurobiological aspects for the short and long term outcome
 10.30-10.40 Coffee Break
 10.40-11.40 SYMPOSIUM – The impact of psychopathology on the global functionality of the person and other related topics
 Chairpersons: Sara Evans-Lacko (UK)
 K. Dantendorfer (A)
 10.40-10.55 Sara Evans-Lacko (UK) – Evidence of reducing stigma and discrimination

- 10.55-11.10 I. Bitter, S. Papp, I. Obrados, M. J. Haro (H) – ROAMER, a road map for mental health research in Europe: A seventh framework programme
- 11.10-11.25 K. Dantendorfer (A) – Policies to reduce early retirement due to psychiatric disorders in Austria
- 11.25-11.40 R. White (Scotland) – Bridging the gap – addressing inequalities in mental field provision across the globe
- 11.40-12.40 SYMPOSIUM – Psychosomatics and psychotherapy
Chairperson: A. Tölk (A)
- 11.40-11.50 Sandra Weipert (A) – Psychosomatic Medicine in inpatient treatment in psychiatry
- 11.50-12.00 Herta Mayr (A) – State – of – art eating disorders
- 12.00-12.10 Ch. Korbel, K. Helmreich, I. Taschler, W. Grill, A. Entenfellner, P. Frottier, St. Frühwald (A) – Raising awareness about depression together with service users and relatives – results of workshops for police officers in Lower Austria
- 12.10-12.20 D. Oberreiter (A) - Balint groups as a proven method to guarantee quality in psychiatric and psychotherapeutic training and care
- 12.20-12.40 A. Tölk (A) – What kind of psychotherapy do psychiatrists need?
- 12.40-13.30 Satellite Symposium (Pharmaceutical Company) – BMS – Management of Bipolar I Affective Disorders – between guides and clinical reality
Chairperson: Pompilia Dehelean (RO)
Speaker: Monica Ienciu (RO)
- 13.30-14.30 Lunch/General Assembly/Board Meeting
- 14.30-15.30 Platform Session
- 14.30-14.45 H. P. Kapfhammer (A) - Posttraumatic stress disorder in severely somatically ill patients
- 14.45-15.00 Doina Cosman (RO) – Systematic assessment of the suicidal risk
- 15.00-15.15 A. Nireştean (RO) – Society and Religion. Contemporary, personogenetically contribut
- 15.15-15.30 Marieta Gaboş-Grecu, Melinda Ferencz, T. Moica, C. Gaboş-Grecu – Correlations between depression and sexual dysfunction
- 15.30-16.15 Satellite Symposium (Pharmaceutical Company) – Eli Lilly – Long term outcome in depression through truly pro-active intervention
Speaker: Monica Ienciu (RO)
- 16.15-16.45 Satellite Symposium (Pharmaceutical Company) – Janssen – Cardinal Landmarks in Alzheimer Disease
Speaker: Ş. Turliuc (RO)
- 16.45-17.00 Coffee Break
- 17.00-18.30 Platform Session
Chairpersons: H. Rothenhäusler (A), G. Cornuţiu (RO)
- 17.00-17.15 H. Rothenhäusler (A) – Biopsychosocial consequences of cardiac surgical procedures
- 17.15-17.30 W. Leixnering (A) - Rehabilitation in child and adolescent psychiatry: needs and challenges
- 17.30-17.45 G. Cornuţiu (RO) – The clinical sufferings of the psychiatric nosography

- 17.45-18.00 G. Hranov (BG) - Basal ganglia: the meeting-place of neurology and psychiatry
- 18.00-18.15 Sanda Deme, C. Jianu (RO) – Cognitive recovery particularities in right hemisphere injuries
- 18.15-18.30 C. Goian (RO) – Communication difficulties in the social worker – health services beneficiaries’ interaction

19.30 Organ concert at the Catholic Dome of Timisoara, performed by Prof. Dr. Hans-Jürgen Möller and accompanied by Mrs. Prof. Dr. Anne Maria Möller-Leimkühler

20.30 Dinner at Hotel Senator

ROOM 2

- 10.40-11.40 SYMPOSIUM – Deinstitutionalization and the UN Convention on the rights of persons with disabilities
Chairperson: Rita Donabauer (A)
- 11.40-12.40 WORKSHOP - PSYCHOTHERAPY
Christiane Lacôte-Destribats (FRA) – A few remarks on a psychoanalytical approach of the symptom
Alain Harly (FRA) – Psychosis as a psychic structure and its moments of expression
- 14.30-15.30 Platform Session
Chairperson : Ileana Stoica (RO)
- 14.30-14.45 Ileana Stoica, Iuliana Tivadar, R. Stroescu (RO) – Schizophrenia – long-term impact
- 14.45-15.00 Simona Tămășan, Ileana Stoica, Gabriela Zărie (RO) - Anxiety and depression, markers for cronicization, gravity and difficult management for somatic diseases
- 15.00-15.15 L. Ile, Maria Pop (RO) – The connection between the symptomatic and the functional aspect in psycho-social interventions on psychotic patients
- 15.15-15.30 Maria Ladea, A. Cazacu, D. Roșu, C. Șinca (RO) – Evolution and associated risk factors in patients with first psychotic episode
- 16.45-17.00 Coffee Break
- 17.00-18.30 Platform Session
- 17.00-17.15 S. Armean, Ioana Micluția, Anca Buzoianu (RO) - The relation between smoking and antipsychotic treatment in schizophrenia
- 17.15-17.30 Codruța Popescu, Ioana Micluția (RO) - Working memory in first-episode of schizophrenia patients and their healthy siblings
- 17.30-17.45 Elena Predescu, Roxana Șipoș, Ioana Micluția (RO) - MRI evidence in the first psychotic episode: a quantitative meta-analysis
- 17.45-18.00 Cătălina Crișan, Ioana Micluția, S. Pintea, Rodica Macrea (RO) - Non-compliance with treatment in patients suffering from schizophrenia and first episode psychosis: a study to evaluate possible contributing factors
- 18.00-18.15 Carmen Țintilă, Ioana Micluția, Codruța Popescu (RO) - Cognitive impairment evaluation of first episode psychosis compared to chronic schizophrenia patients

- 18.15-18.30 Natalia Ghirasim, Ioana Micluția, Rodica Macrea (RO) - The outcome of cognitive remediation therapy in schizophrenia-clinical case

FRIDAY, SEPTEMBER 28, 2012

ROOM 1

- 08.00-09.45 Some issues in psychopathology
Chairpersons: A. Kraus (GER), Cătălina Tudose (RO)
- 08.00-08.15 Cătălina Tudose (RO) – Examination strategies of diffuse cognitive functions
- 08.15-08.30 D. Marinescu, T. Udriștoiu, Ileana Marinescu, I. Udriștoiu (RO) – Particularities of neurobiological models in early psychosis
- 08.30-08.45 Liana Dehelean, Pompilia Dehelean, Monica Ienciu, Felicia Romoșan, I. Papavă, Cristina Bredicean, V. Dumitrașcu, Ștefan Daniela, Diana Sfât, Cătălina Giurgi-Oncu, Larisa Petrică, Irina Panțiș, Erica Popescu (RO) – Quantitative determination of prolactine in patients under antipsychotic treatment
- 08.45-09.00 L. Hranov (BG) – Psychiatric classification: a landscape or a life-style
- 09.00-09.15 M. Dehelean, Pompilia Dehelean, Liana Dehelean (RO) – Emil Kraepelin and the nosological principle in psychiatry
- 09.15-09.30 S. Kasper (A) – Diagnoses and treatment approaches in TRD
- 09.30-09.45 A. Kraus (GER) – Existential aspects of phobias and their treatment
- 09.45-10.30 Lecture – R. Kahn (HOL) – Why Kraepelin was right: factors Determining Brain Tissue Loss in Schizophrenia
- 10.30-10.45 Coffee Break
- 10.45-11.45 Satellite Symposium (Pharmaceutical Company) – Janssen – Vanquishing the challenges of treating and preventing schizophrenia: knowledge gaps, unmet needs, brain repair and functional recovery
Chairperson: Delia Podea (RO)
Speaker: H. Hasrallah (USA)
- 11.45-12.45 Satellite Symposium (Pharmaceutical Company) – Astra Zeneca – Seroquel XR – Changing paradigm – from antipsychotic to antidepressive effect
Chairperson: Pompilia Dehelean (RO)
Speakers: Monica Ienciu (RO)
R. Teodorescu (RO)
- 12.45-13.30 Satellite Symposium (Pharmaceutical Company) – Eli Lilly – Do you really need depot antipsychotics?
Chairperson: Pompilia Dehelean (RO)
Speaker: Cyril Hoeschl (CZ)
- 13.30-14.30 Lunch
- 14.30-15.15 Satellite Symposium (Pharmaceutical Company) – Lundbeck – Therapeutic considerations in Major Depressive Disorder
Speakers: Monica Ienciu (RO)
Mirela Manea (RO)

- 15.15-16.15 SYMPOSIUM – Schizophrenia, one hundred years later – what we know and what we do not know
 Chairpersons: M. Jakovljevic (HR), Nadja Maric (SRB)
- 15.15-15.30 M. Jakovljevic (HR) – What schizophrenia is and what schizophrenia is not from the DSM V perspective
- 15.30-15.45 Nadja Maric (SRB) – Attenuated psychosis in DSM V
- 15.45-16.00 I. Filipcic () – Schizophrenia as a single disorder or a sum of the disorders
- 16.00-16.15 D. Britvic () – Delusional mood as a potential psychotic endophenotype
- 16.15-16.30 Coffee Break
- 16.30-18.00 Platform Session
- 16.30-16.45 Maria-Magdalena Dumitru, Cezara Botezatu, V. Chiriță, Roxana Chiriță (RO) – Associations between Bipolar Disorder and Metabolic Syndrom
- 16.45-17.00 Irina Săcuiu, Anamaria Burlea, V. Chiriță, Roxana Chiriță (RO) – Olfactory deficit – a possible marker in early identification of schizophrenia
- 17.00-17.15 M. Pîrlog, D. Marinescu (RO) – Neurobiological background of social cognition in schizophrenia
- 17.15-17.30 A. Tranulis (RO) – The treatment of depression
- 17.30-17.45 C. Barbu, A. Cazacu, D. Roșu, Maria Ladea (RO) - Ethnobotanical substance use, risk factor in development of mental health disorders
- 17.45-18.00 Eda Maliche Ciorabai (RO) – Insomnia – a biological marker of mental health
- 18.00-18.15 Eda Maliche Ciorabai (RO) – From denial to lack of insight, in psychopathology

20.30 Dinner – Park Place

ROOM 2

- 15.45-15.00 Coffee Break
- 16.00-16.15 C. Roman (RO) – Psychosocial implications of human trafficking
- 16.15-18.15 Symposium – Psychotherapeutic experiences with sexual abuse and violence
 Chairperson: Eva Lang (A)

SATURDAY, SEPTEMBER 29, 2012

08.30-10.30 Plenary Session

- 08.30-08.45 Delia Podea, Magdalena Blaj, Camelia Mila, Monica Seres, D. Cioca (RO) – Alternative therapies, a new opportunity in mild cognitive impairment and immunoscience
- 08.45-09.00 F. Tudose (RO) - Health anxiety and social anxiety
- 09.00-09.15 V. Enătescu (RO) – Informational levels model of the psyche from its evolutive perspective
- 09.15-09.30 H. Ardelean, J. Roşeanu, H. Vaida, G. Mihalache (RO) – Tatroo – between myth and modernism
- 09.30-09.45 V. R. Enătescu (RO) – Clinical and biological correlations in perinatal depression
- 09.45-10.00 Cristina Bredicean, Monica Ienciu, I. Papavă, Anca Durla, Roxana Mihalcea, Mădălina Cristanovici, (RO) – Acute and transient psychosis – clinical factors which influence the longitudinal evolution
- 10.00-10.15 I. Papavă, Cristina Bredicean, Monica Ienciu, Liana Dehelean, M. Lăzărescu, Felicia Romoşan (RO) – The symptomatology of Persistent Delusional Disorders during their long-term evolution
- 10.15-10.30 Ramona Păunescu, Ioana Micluţia (RO) – Cognitive impairment in patients with Bipolar Disorder during depressive episodes

10.30-10.40 Coffee Break

10.40-12.40 Platform Session

- 10.40-10.55 Carmen Țintilă, B. Tintilă, Ioana Micluţia (RO) - Sexual dysfunction and depressive symptoms on surgically treated female oncological patients
- 10.55-11.10 Simona Trifu, Alina Morar (RO) - The importance of counter-transfer in establishing the diagnostics in the schizophrenia area
- 11.10-11.25 Ioana Crăciun, Ioana Micluţia, Codruţa Popescu (RO) - Clinical functional dimensions and cognitive functions in female schizophrenic patients
- 11.25-11.40 Cristina Petrescu (RO) - Personality profiles of pupils from secondary and vocational schools with high risk nourishment behaviors
- 11.40-11.55 Ionela Franţescu (RO) - Anxiolytic effects of repetitive transcranial magnetic stimulation in panic disorder
- 11.55-12.10 C. Chiţeş, Simona Trifu (RO) – Performance anxiety – social and medical aspects
- 12.10-12.25 Bianca Dragomir, O. Dragomir, Anca Bilec (RO) - Anxiety, depression and stress perception in emergency situation workers
- 12.25-12.40 J. Roşeanu, G. Mihalache, Camelia Buhaş, H. Ardeleanu, H. Vaida (RO) – Psychopathological aspects of Personality Disorder in psychiatric forensic expertise

12.40-13.30 Lunch

13.30-14.30 Final conclusions and Closing Ceremony

POSTERS SESSION

1. I. Papavă, Cristina Bredicean, Radu Romoșan, Cătălina Giurgi-Oncu, Sorana Papavă, Mădălina Cristanovici (RO) – Global functioning and illness severity in Persistent Delusional Disorders and Paranoid Schizophrenia, after ten years evolution – comparative study
2. Petra Marinova (BG) – Early markers of bipolarity (a pilot study)
3. G. Hranov, Maria Stoyanova, Milena Pandova, L. Hranov (BG) – Dopamine, reward, and depression
4. Ana Giurgiuca, R. Oroian, Doina Cosman (RO) – Suicidal risk in Anxiety Disorders
5. R. Oroian, Ana Giurgiuca, Doina Cosman (RO) – Anxiety of the substance users
6. Alina Bohuș (RO) – Risk factors in evolution of children and adolescents psychotic disorders
7. C.E. Rovența (RO), F. Riese (CH), E. Vâlcu, L. Nica Udangiu, Raluca Cotan, M. Dumitru, Cătălina Giurgi-Oncu, L. Ilie, A.M. Ogreaan, Alina Petricean, L. Pop, L. Roată, L. Voicilă (RO), Elodie Del Valle (I) - Relationship trainee in psychiatry-pharmaceutical industry: a comparative analysis Romania-Switzerland in PRIRS study
8. Felicia Romoșan, R. Romoșan, Monica Ienciu, Cristina Bredicean, I. Papavă, V.-R. Enătescu (RO) – Attention deficit in Bipolar Affective Disorder
9. R. Romoșan, Felicia Romoșan, Monica Ienciu, Cristina Bredicean, I. Papavă, V.-R. Enătescu (RO) – Suicide in Bipolar Affective Disorder and Recurrent Depressive Disorder

POST-SYMPOSIUM LECTURES

SATURDAY 29.09.2012

16.00-18.00 N. Sartorius (CH) – Are paradigms of psychiatry still valid?

SUNDAY 30.09.2012

09.00-12.00 N. Sartorius (CH) – The interrelation between psychiatry and other specialties (medical, as well as psychological and social)

Asociația Psihiatrică Timișoara



Asociația Română
de Psihiatrie
și Psihoterapie



Universitatea de
Medicină și Farmacie
"Victor Babeș" Timișoara



PROGRAM Volum de rezumate

Simpozionul Zonal de Psihiatrie

Timișoara, 17-19 octombrie 2013

www.asocpsitim.ro

INFORMAȚII GENERALE

Pentru orice informații organizatorice vă rugăm să vă adresați numai la:

MEDIA ZET

Marius Vigh

Tel: 0722 64 74 25

E-mail: office@mediazet.ro

www.mediazet.ro



Președinte Comitet de organizare

Conf. Dr. Monica Ienciu

E-mail: asocpsi@yahoo.com

Fax: 0256 490 924

 **Asociația Psihiatrică Timișoara**

www.asocpsitim.ro

Universitatea de Medicină și Farmacie
"V. Babeș" Timișoara

Asociația Psihiatrică Timișoara

Asociația Medicilor Rezidenți în Psihiatrie din România

SIMPOZIONUL ZONAL DE PSIHIATRIE

cu tema:

**Noi paradigme nosologice:
implicații terapeutice**

24-25 aprilie 2014
Timișoara, România

www.asocpsitim.ro



**Curs de leadership și abilități profesionale
pentru tineri medici psihiatri**

22-24 aprilie 2014
Timișoara, România

Trainer : Prof. Dr. Norman Sartorius

LOC DE DESFĂȘURARE

Lucrările Simpozionului vor avea loc la **UMF Timisoara** – Aula Magna
(P-ta Eftimie Murgu, Nr. 2)

TITLURI / REZUMATE:

Titlurile lucrărilor vor fi trimise până la data de 31.07.2015 la adresele:
psihiatrie@mediazet.ro
asocpsi@yahoo.com

Rezumatele vor fi trimise până la data de 20.08.2015 la adresele: psihiatrie@mediazet.ro
asocpsi@yahoo.com

Rezumatele vor fi redactate în format electronic, Word, având următoarele specificații

- font: Times New Roman
- dimensiune font: 12
- diacritice
- text în română
- primul autor va fi evidențiat prin subliniere

INFORMAȚII GENERALE

Pentru orice informații organizatorice vă rugăm să vă adresați la:

MEDIA ZET

Marius Vigh
Tel: 0722 64 74 25
E-mail: office@mediazet.ro
www.mediazet.ro



Asociația Psihiatrică Timișoara

Universitatea de Medicină și Farmacie
"V. Babeș" Timișoara

organizează

Simpozionul de Psihiatrie cu participare internațională

9-11 septembrie 2015
Timișoara, România



Tematică:
**Psihozele endogene,
între istorie și perspective**

CAZARE

IDEA Travel

Melania Todoran
Tel: 0724 319 899
E-mail: office@ideatravel.ro
www.ideatravel.ro



Președinte Comitet de organizare :

Conf. Dr. Ienciu Monica
E-mail: asocpsi@yahoo.com
Fax: 0256-490924



Variante negociate de organizatori :

Hotel Timișoara ****

Hotel Continental ****

Hotel Perla ***

Hotel Cina **

www.asocpsitim.ro

www.asocpsitim.ro

TEMATICĂ SIMPOZION

**Psihozele endogene,
între istorie și perspective**

Președinte Simpozion:
Conf. Dr. Monica Ienciu

Comitet științific:

Prof. Dr. Pompilia Dehelean
Prof. Dr. Mircea Lăzărescu
Prof. Dr. Mircea Dehelean
Prof. Dr. Tiberiu Mircea
Conf. Dr. Monica Ienciu
Conf. Dr. Felicia Romoșan
Conf. Dr. Liana Dehelean

Comitet local de organizare

Conf. Dr. Monica Ienciu
Conf. Dr. Felicia Romoșan
Conf. Dr. Liana Dehelean
Ș.L. Dr. Cristina Bredicean
Ș.L. Dr. Virgil Radu Enătescu
As. Univ. Dr. Ion Papavă
As. Univ. Dr. Radu Romoșan
As. Univ. Dr. Cătălina Giurgi-Oncu
Dr. Marinela Hurmuz
Dr. Anca Livia Popescu
Dr. Codruța Suflea

www.asocpsitim.ro

PROGRAM PRELIMINAR SIMPOZION:

Miercuri, 9 septembrie 2015

19.00 – Cocktail de Bun Venit

Joi, 10 septembrie 2015

08.00-18.00 – Secretariatul funcționează în Sala de Sport a UMF Timișoara

09.00-11.00 - Lucrările Simpozionului
11.00-11.30 – Coffee Break
11.30-13.30 - Lucrările Simpozionului
13.30-14.30 – Prânz
14.30-16.30 - Lucrările Simpozionului
16.30-17.00 - Coffee Break
17.00-18.00 - Lucrările Simpozionului
19.30 - Cina

Vineri, 11 septembrie 2015

09.00-10.30 - Lucrările Simpozionului
10.30-11.00 – Coffee Break
11.00-13.00 - Lucrările Simpozionului
13.00-14.30 – Prânz
14.30 - Închiderea Simpozionului

**Lucrările Simpozionului sunt creditate de către
Colegiul Medicilor din România cu puncte EMC.**

Simpozionul de Psihiatrie este urmat de către Congresul Asociației Medicilor Rezidenți în Psihiatrie din România (AMRPR); vineri dimineața (11 septembrie) lucrările vor fi comune.

ÎNREGISTRARE

Pentru a vă înregistra online, vă rugăm accesați site-ul: www.asocpsitim.ro

Plata taxei de participare se va face doar prin Ordin de Plata (NU se accepta plata prin Mandat Postal) în contul:

Asociația Psihiatrică Timișoara

CIF : 7323173

Ro25 BTRL 0360 1205 A611 9600,
Banca Transilvania Timisoara

TAXA DE PARTICIPARE	Până la	De la
Medic primar Medic specialist	31.07.2015	01.08.2015
Medic Rezident Medic de Familie Însoțitor	80 RON	100 RON

Achitarea taxei de participare după 20.08.2015 sau pe loc la Secretariatul Simpozionului, nu asigură primirea mapei cu documentele simpozionului.

Pentru a participa la oricare dintre mesele incluse în program, însoțitorii vor achita taxa de însoțitor.

Adresa web a Simpozionului :

www.asocpsitim.ro

Asociația Psihiatrică Timișoara
Universitatea de Medicină și Farmacie „Victor Babeș” Timișoara
organizează

Simpozionul de Psihiatrie

Timișoara, 14 - 16 aprilie 2016



PROGRAM

www.asocpsitim.ro

Astoret

aripiprazol 10mg, 15mg

Menține echilibrul în siguranță!



SC Terapia SA
a SUN PHARMA company
Str. Fabricii nr. 124,
Cluj Napoca 400 832, România

Acest medicament se eliberează pe Rețeta de prescripție medicală (R.P.M.).
Pentru informații suplimentare, vă rugăm să consultați RCP-ul complet al produsului.
Acest material este destinat exclusiv profesioniștilor din domeniul sănătății.
RO-TER-AST_04/2016-02

 **Terapia**
a SUN PHARMA company

TEMATICĂ SIMPOZION:

Spectrul Psihotic - Abordare multidisciplinară

COMITETE:

Președinte Simpozion:

Conf. Dr. Monica IENCIU

Comitetul Științific:

Prof. Dr. Pompilia DEHELEAN

Prof. Dr. Mircea LĂZĂRESCU

Prof. Dr. Mircea DEHELEAN

Conf. Dr. Felicia ROMOȘAN

Conf. Dr. Liana DEHELEAN

Șef. Lucr. Dr. Virgil ENĂTESCU

Șef. Lucr. Dr. Cristina BREDICEAN

As. Univ. Dr. Ion PAPA VĂ

As. Univ. Dr. Radu ROMOȘAN

As. Univ. Dr. Cătălina GIURGI ONCU

Președinte Comitet de Organizare:

Șef. Lucr. Dr. Cristina BREDICEAN

Comitetul de Organizare:

Conf. Dr. Monica IENCIU

As. Univ. Dr. Cătălina GIURGI ONCU

Dr. Marinela HURMUZ

Dr. Rosana MUNTEANU

Jeni BLAJOVAN

LOCUL DE DESFĂȘURARE

Lucrările Cursurilor Presimpozion și Lucrările Simpozionului vor avea loc la NH Hotel Timișoara (Str. Pestalozzi, nr. 1/A) în zilele de 14, 15 și 16 aprilie 2016 – conform programului.

SECRETARIATUL SIMPOZIONULUI

Secretariatul va funcționa la NH Hotel (în Recepție) după următorul program:

- Joi 14 aprilie 2016, orele 13.30–17.30
- Vineri 15 aprilie 2016, orele 08.00–18.00
- Sâmbătă 16 aprilie 2016, orele 08.30–12.30

STANDURI COMPANII FARMACEUTICE

Standurile companiilor farmaceutice vor putea fi montate Joi 14 aprilie 2016 la NH Hotel între orele 10.00–13.00. Demontarea standurilor se va face Sâmbătă 16 aprilie 2016, după ora 12.00.

DIPLOME DE PARTICIPARE

Simpozionul de Psihiatrie este creditat de Colegiul Medicilor din România cu **13 CREDITE EMC**.

Diplomele de participare se vor înmâna Sâmbătă 16 aprilie 2016, la terminarea lucrărilor.

OPERATOR SIMPOZION:

Pentru orice informații organizatorice vă rugăm să vă adresați la:

MEDIA ZET

Persoana de contact:

Marius Vigh

Tel: 0722 64 74 25

E-mail: office@mediazet.ro

www.mediazet.ro



Schizofrenia, cum poți ajunge de aici



aici?



XEPLION® creează premisele unui viitor mai bun:

- efectul antipsihotic debutează încă din ziua 8²⁻³ și se menține pe termen lung¹
- profil bun de tolerabilitate¹⁻⁵
- administrare o dată pe lună⁶

PHRO/XEP/0815/0001

Acest medicament se eliberează pe bază de prescripție medicală restrictivă: PR. Pentru informații complete de prescriere, vă rugăm să citiți Rezumatul caracteristicilor produsului XEPLION®. Acesta este un material promoțional destinat exclusiv profesioniștilor din domeniul sănătății.

Referințe: 1. Hough D et al. Schiz Res 2010; 116:107-117; 2. Pandina GJ et al. J Clin Psychopharmacol 2010; 30: 235-244; 3. Kramer M et al. Int J Neuropsychopharmacol 2010; 13: 635-647; 4. Gopal S et al. J Psychopharmacol Online First, published on July 8, 2010 as doi: 10.1177/0269881110372817; 5. Hoy SM et al. CNS Drug Rev 2010; 24(3): 227-244; 6. Rezumatul caracteristicilor produsului XEPLION®. Data revizuirii textului: decembrie 2015.

 **XEPLION®**
paliperidonă palmitat

Janssen 
PHARMACEUTICAL COMPANIES
OF Johnson & Johnson

Informații esențiale din Rezumatul caracteristicilor produsului XEPLION®

XEPLION® 50 mg, 75 mg, 100 mg, 150 mg suspensie injectabilă cu eliberare prelungită.

Indicații terapeutice: XEPLION® este indicat în tratamentul de întreținere al schizofreniei la pacienții adulți stabiliți cu paliperidonă sau risperidonă. La pacienții adulți selectați cu schizofrenie și care au răspuns anterior la administrarea orală a paliperidonei sau risperidonei, se poate administra XEPLION® fără stabilizare anterioară cu un tratament pe cale orală dacă simptomele psihotice sunt ușoare până la moderate și este necesar un tratament injectabil cu eliberare prelungită.

Doze și mod de administrare: Tratamentul de inițiere recomandat cu XEPLION® este o doză de 150 mg în ziua 1 de tratament și o doză de 100 mg o săptămână mai târziu (ziua 8), ambele administrate în mușchiul deltoid în scopul obținerii rapide a concentrațiilor terapeutice. Doza lunară de întreținere recomandată este de 75 mg; anumiți pacienți pot beneficia de doze mai mici sau mai mari din intervalul recomandat cuprins între 25 și 150 mg, în funcție de tolerabilitatea și/sau eficacitatea individuală a pacienților.

Contraindicații: Hipersensibilitate la substanța activă, la risperidonă sau la oricare dintre excipienți. **Atenționări și precauții speciale pentru utilizare:** XEPLION® nu trebuie utilizat pentru gestionarea stărilor de agitație acută sau a stărilor psihotice severe în care trebuie asigurat controlul imediat al simptomelor. **Reacții adverse** la medicament (RAM) foarte frecvent raportate ($\geq 1/10$) au fost insomnia și cefaleea. Profesioniștii din domeniul sănătății sunt rugați să raporteze orice reacție adversă suspectată prin intermediul sistemului național de raportare: România,

Agenția Națională a Medicamentului și a Dispozitivelor Medicale, Str. Aviator Sănătescu nr. 48, sector 1, București 011478- RO, Tel: + 4 0757 117 259, Fax: +4 0213 163 497, e-mail: adr@anm.ro

DEȚINĂTORUL AUTORIZAȚIEI DE PUNERE PE PIAȚĂ: Janssen-Cilag International NV, Belgia.

DATA REVIZURII TEXTULUI: 12/2015. Acest medicament se eliberează pe bază de prescripție medicală restrictivă: PR. Pentru informații complete de prescriere, vă rugăm să citiți Rezumatul caracteristicilor produsului Xeplion®. Acesta este un material promoțional destinat exclusiv profesioniștilor din domeniul sănătății.



Johnson & Johnson România S.R.L.

Str. Tipografilor, nr. 11-15
Clădirea S-Park, Corp A2, etajul 5
013714 – București, România
Tel. 021 207 18 00
Fax 021 207 18 04

www.janssen-romania.com



Spectrul Psihotic – Abordare multidisciplinară

JOI ❖ 14 aprilie 2016

14.30-15.30 *Curs Educațional Presimpozion – susținut de JANSSEN*

Beneficiul terapiei cu antipsihotice long-action în psihiatria forensică

Corelarea modelelor neurobiologice și psihofarmacologice din schizofrenie cu strategiile terapeutice antipsihotice ce permit controlul comportamentului antisocial.

Aspecte particulare ale comportamentului antisocial la femeile cu schizofrenie. Abordare terapeutică diferențiată? Terapie cu antipsihotice atipice long action la pacienții cu schizofrenie și risc comportamental antisocial – analiza raportului cost-beneficiu și a efectului asupra calității vieții pacientului și familiei.

Moderator: Prof. Dr. Dragoș Marinescu

Speakeri: Ș. L. Dr. Ileana Marinescu
Ș. L. Dr. Mihai Pîrlog

15.30-16.00 *Coffee Break*

16.00-17.00 *Curs Educațional Presimpozion – susținut de SERVIER*

Actualități în managementul terapeutic al tulburării depresive

Fundamentul neurobiologic psihofarmacologic al tratamentului tulburării depresive

Prof. Dr. Dragoș Marinescu

Depresia – tulburare psihiatrică majoră cu importante consecințe economice și psihosociale

Ș. L. Dr. Mihail Pîrlog

18.00 *Cocktail de Bun Venit (NH Hotel)*

VINERI ❖ 15 aprilie 2016

Moderator: Prof. Dr. Cătălina Tudose, Conf. Dr. Liana Dehelean

- 09:00-09:15** *Dimensiuni personologice în evoluția pe termen lung a psihozelor*
Aurel Nireștean, Emese Lukacs, Gabriela Buicu, Tudor Nireștean, Monica Bilca, Cosmin Popa
- 09:15-09:30** *Spectrul psihotic – Analiza conceptului*
Mircea Dehelean, Liana Dehelean, Pompilia Dehelean
- 09:30-09:45** *Rolurile asistentului social în sistemul medical românesc - realități și deziderate*
Cosmin Goian
- 09:45-10:00** *Episodul depresiv sever cu simptome psihotice din perspectiva DSM 5*
Pompilia Dehelean, Liana Dehelean, Mircea Dehelean
- 10:00-10:15** *Psihoza și evoluționismul cultural*
Mircea Lăzărescu
- 10:15-10:30** *Coffee Break*
- 10:30-11:00** *Simpozion Lilly*
Recuperarea funcțională în schizofrenie: Când și cum este realizabilă?
Moderator: Conf. Dr. Monica Ienciu
Speaker: Conf. Dr. Liana Dehelean
- 11:00-11:20** *Autoanaliză de caz clinic*
Gavril Cornuțiu

11:20-12:00 *Simpozion Servier*

Provocări în farmacoterapia depresiei
Pacientul depresiv cu afectare funcțională - rolul agomelatinei
Speaker: Prof. Dr. Dragoș Marinescu
Pacientul depresiv cu comorbidități somatice- rolul tianeptinei
Speaker: Ș.L. Dr. Cristina Bredicean

12:00-12:40 *Simpozion Janssen*

Standarde de eficacitate în tratamentul schizofreniei
Moderator: Conf. Dr. Monica Ienciu
Speaker: Conf. Dr. Liana Dehelean

12:40-13:25 *Simpozion Terapia*

De la A la A - actualități psihofarmacologice și terapeutice în tulburările afective și schizofrenie
Speakeri: Dr. Cristian Marinescu
 Ș.L. Dr. Șerban Turliuc

13:25-14:25 *Pauză de Prânz*

14:25-14:55 *Simpozion Lilly*

Diagnosticul și tratamentul cu Atomoxetina la pacienții Adulți cu ADHD
Speaker: Ș.L. Dr. Virgil Radu Enătescu

Moderator: Șef Lucr. Dr. Virgil Radu Enătescu, Asis. Univ. Minodora Manea

14:55-15:15

Măsurile de siguranță provizorii - necesitatea de instituționalizare a pacientului psihotic până la soluționarea cauzei în justiție
Valentin Gheorghiu, G. Costea, F. Militaru

	<i>Factorii de risc cardio-vascular la pacienții aflați sub medicație antipsihotică</i>
15:15-15:30	<u>Liana Dehelean</u> , Ana-Maria Drăghici, Pompilia Dehelean, Mircea Dehelean, Ion Papavă, Radu Romoșan, Mihaela Oana Manea
	<i>Terapiile comportamental-cognitive pentru populația la risc pentru schizofrenie</i>
15:30-15:45	<u>Radu Teodorescu</u>
	<i>Intervențiile cognitiv-comportamentale în psihoze</i>
15:45-16:00	<u>Cosmin Popa</u>
	<i>Psihiatria comunitară - premize și nevoi</i>
16:00-16:15	<u>Ileana Stoica</u>
	<i>Psihoze în epilepsie - incidență, simptomatică, corecție</i>
16:15-16:30	<u>Stanislav Grosu</u>
	<i>Aderența terapeutică și funcționarea socială la pacienții cu schizofrenie tratați cu antipsihotice forma injectabilă</i>
16:30-16:45	<u>Minodora Manea</u> , B. Popp, Madalina Moraru
	<i>Particularitățile influenței codependenței asupra pacienților alcooldependenți</i>
16:45-17:00	<u>Rotaru Maria</u> , Spinei Larisa, Cărăușu Ghenadie
	<i>Caracteristici clinico-evolutive ale pacienților cu tulburări disociative (de conversie)</i>
17:00-17:15	<u>Hâncu Irina</u> , Moldovanu Ion, Cărăușu Ghenadie
	<i>Augmentarea tratamentului în tulburările depresive recurente</i>
17:15-17:30	<u>Maris Mariana</u> , Podea Delia, Piros Ligia, Rotund Claudiu
19:00	<i>Cină - Restaurant Riviere (Locație: în Parcul Justiției, pe malul Begăii)</i>



STRATTERA, atomoxetină - indicat în tratamentul tulburării cu deficit de atenție/ hiperactivitate (Attention-Deficit/Hyperactivity Disorder=ADHD) la copiii cu vârsta peste 6 ani, la adolescenți și la adulți¹

Eficacitate continuă asupra simptomelor ADHD^{2,3}

✓ **INATENȚIE** ✓ **HIPERACTIVITATE** ✓ **IMPULSIVITATE**

ADHD în COPILĂRIE

**hiperactivitate
impulsivitate
inatenție***

ADHD la ADULȚI

**hiperactivitate
impulsivitate
inatenție**

1. Strattera - Rezumatul Caracteristicilor Produsului, iunie 2013. 2. Kelsey DK, Summer GR, Casas CD, et al. Pediatrics 2004;114(1):e1-e5. 3. Michelson D, Allen AJ, Busner J, et al. Am J Psychiatry 2002;159:1899-1901. 4. Adapted from Stahl's Essential Psychopharmacology, 2006, p.664.

Acest material este destinat profesioniștilor din domeniul sănătății. Medicament eliberat doar pe bază de prescripție medicală. Pentru detalii complete de prescriere vă rugăm consultați rezumatul caracteristicilor produsului disponibil pe site-ul ANM și la Reprezentanța Lilly. EESTP00099/Februarie 2014.

Denumirea comercială a medicamentului și forma farmaceutică STRATTERA 10 mg, 18 mg, 25 mg, 40 mg, 60 mg, 80 mg sau 100 mg, capsule. **Compoziția calitativă și cantitativă** Fiecare capsulă conține clorhidrat de atomoxetină echivalent cu atomoxetină 10 mg, 18 mg, 25 mg, 40 mg, 60 mg, 80 mg sau 100 mg. **Indicații terapeutice:** STRATTERA este indicat în tratamentul tulburării cu deficit de atenție/ hiperactivitate (ADHD) la copiii cu vârsta peste 6 ani, la adolescenții și la adulți, ca parte a unui tratament comprehensiv. Tratamentul trebuie inițiat de către un medic specialist în tratamentul ADHD, cum ar fi un medic pediatru, psihiatru de copii/adolescenți sau psihiatru. La adulți, trebuie confirmată prezența simptomelor ADHD care erau preexistente în copilărie. Se recomandă coroborarea cu ajutorul unei părți terțe, iar tratamentul cu Strattera nu trebuie inițiat atunci când verificarea simptomelor ADHD din copilărie nu are rezultate sigure. Conform raționamentului clinic, pacienții trebuie să sufere de ADHD cu severitate cel puțin moderată indicată prin afectarea funcțională cel puțin moderată a minim 2 sfere ale vieții (de exemplu, performanțele sociale, academice și/sau profesionale), având un impact negativ asupra a diferite aspecte ale vieții unei persoane. **Doze și mod de administrare:** Pentru administrare orală. Strattera poate fi administrat ca doză unică zilnică, dimineața, cu sau fără alimente. Pacienții la care administrarea Strattera în doză unică zilnică nu determină un răspuns clinic satisfăcător, pot avea beneficiu prin administrarea dozei în două prize egale, dimineața și după-amiaza târziu sau la începutul serii. **Doze pentru copii și adolescenți cu greutate până la 70 kg:** Tratamentul cu Strattera trebuie început cu o doză zilnică totală de aproximativ 0,5 mg atomoxetină/kg. Doza inițială trebuie menținută timp de minim 7 zile, înainte de a se trece la creșterea treptată a dozei, corelată cu răspunsul clinic și tolerabilitatea. Doza de întreținere recomandată este de aproximativ 1,2 mg/kg și zi. Nu s-a demonstrat existența unui beneficiu clinic suplimentar pentru doze mai mari de 1,2 mg/kg și zi. În unele cazuri, poate fi indicată continuarea tratamentului la maturitate. **Doze pentru copii și adolescenți cu greutate mai mare de 70 kg:** Tratamentul cu Strattera trebuie început cu o doză zilnică totală de 40 mg atomoxetină. Doza inițială trebuie menținută timp de minim 7 zile, înainte de a se trece la creșterea treptată a dozei, corelată cu răspunsul clinic și tolerabilitatea. Doza de întreținere recomandată este 80 mg atomoxetină. Nu s-a demonstrat existența unui beneficiu clinic suplimentar pentru doze mai mari de 80 mg. Doza totală zilnică maximă recomandată este de 100 mg atomoxetină. **Doze pentru adulți:** Tratamentul cu Strattera trebuie să fie inițiat cu o doză zilnică totală de 40 mg. Doza inițială trebuie să fie menținută timp de minim 7 zile înainte de a se trece la creșterea treptată a dozei corelată cu răspunsul clinic și tolerabilitatea. Doza de întreținere zilnică recomandată este de 80 până la 100 mg. Doza totală zilnică maximă recomandată este de 100 mg. **Contraindicații:** Hipersensibilitate la substanța activă sau la oricare dintre excipienți. Atomoxetină nu trebuie utilizată în asociere cu inhibitorii de monoaminoxidază (IMAO; timp de cel puțin 2 săptămâni după întreruperea terapiei cu IMAO; Tratamentul cu IMAO nu trebuie inițiat la mai puțin de 2 săptămâni după întreruperea terapiei cu atomoxetină). Utilizarea atomoxetinei nu este recomandată la pacienții cu glaucom cu unghi îngust. Atomoxetină nu trebuie utilizată la pacienți cu tulburări cardiovasculare sau cerebrovasculare severe. Atomoxetină nu trebuie utilizată la pacienții cu feocromocitom sau cu feocromocitom în antecedente. **Atenționări și precauții speciale pentru utilizare:** comportament asociat suicidalului (tentative de suicid și idei suicidare), moarte subită și anomalii preexistente ale structurii cardiace sau alte probleme cardiace, efecte cardiovasculare (Atomoxetină poate afecta pulsul și tensiunea arterială), efecte cerebrovasculare, efecte hepatice, simptome psihotice sau maniacale (Tratamentul cu atomoxetină în doze uzuale la pacienți care nu au un istoric de boală psihotică sau maniacală poate determina simptome psihotice sau maniacale, cum sunt, halucinații, gândire delirantă, manie sau agitație), comportament agresiv, ostilitate sau labilitate emoțională, evenimente de hipersensibilitate posibile, convulsii, afectarea creșterii și a dezvoltării, apariție nouă sau agravare a depresiei, anxietății și ticurilor comorbide. Strattera nu trebuie utilizat la pacienții cu vârsta sub șase ani, deoarece siguranța și eficacitatea nu au fost stabilite la această grupă de vârstă. Strattera nu este indicată pentru tratamentul episodelor depresive majore și/sau anxietății. **Interacțiuni cu alte medicamente și alte forme de interacțiune** *vezi RCP integral. **Sarcina și alăptarea** Sarcina Atomoxetină nu trebuie utilizată în cursul sarcinii, decât dacă beneficiul potențial justifică riscul potențial la făt. **Alăptarea** Datorită lipsei datelor, utilizarea atomoxetinei trebuie evitată în timpul alăptării. **Efecte asupra capacității de a conduce vehicule și de a folosi utilaje.** Pacienții trebuie atenționați să fie prudenți când conduc vehicule sau folosesc utilaje, până când nu vor fi suficient de siguri că performanța nu le este afectată de atomoxetină. **Reacții adverse:** Reacții adverse raportate ca fiind foarte frecvente sau frecvente la copiii/adolescenți: scădere a apetitului alimentar, anorexie, iritabilitate, oscilații ale dispoziției, insomnie, agitație, anxietate, depresie și stare depresivă, ticuri, evenimente asociate suicidalului, agresivitate, ostilitate, labilitate emoțională, psihoză, cefalee, somnolență, amețeli, midriază, dureri abdominale, vărsături, greață, constipație, dispepsie, dermatită, prurit, erupție cutanată tranzitorie, fatigabilitate, letargie, Creșterea tensiunii arteriale, creșterea frecvenței bătăilor cardiace, scădere în greutate. Reacții adverse raportate ca fiind foarte frecvente sau frecvente la adulți: scădere a apetitului alimentar, insomnie, agitație, libido scăzut, tulburări ale somnului, depresie și stare depresivă, anxietate, amețeli, disgeuzie, parestezie, somnolență, tremor, palpitații, tahicardie, roșeață, bufcări, xerostomie, greață, durere abdominală, constipație, dispepsie, flatulență, vomă, dermatită, hiperhidroză, erupție cutanată tranzitorie, disurie, polurie, cizitate la inițierea micțiunii, retenție urinară, dismenoree, tulburări de ejaculare, disfuncție erectilă, menstruație neregulată, orgasm anormal, prostatită, durere la nivelul organelor genitale masculine, astenie, fatigabilitate, letargie, frisoane, stare de nervozitate, iritabilitate, senzație de sete, creșterea tensiunii arteriale, creșterea frecvenței bătăilor cardiace, scădere în greutate. **Supradoză** Simptomele cele mai frecvent raportate care au însoțit supradoza acută și cronică au fost: simptomele gastrointestinale, somnolență, amețelile, tremurul, comportamentul anormal, hiperactivitate, agitație, simptome concordante cu stimularea ușoară până la moderată a sistemului nervos simpatic, prurit, erupție cutanată tranzitorie. **Tratament:** Trebuie menținută permeabilitatea căilor respiratorii. Se recomandă monitorizarea cardiacă și a funcțiilor vitale, împreună cu măsurile simptomatice și de susținere corespunzătoare. Pacientul va fi menținut sub observație timp de minim 6 ore. **Perioada de valabilitate:** 3 ani. **Precauții speciale pentru păstrare:** Acest medicament nu necesită condiții speciale de păstrare. **Natura și conținutul ambalajului:** Blistere din policlorură de vinil (PVC)-polietilenă (PE)-policlorotrifluoretilenă (PCTFE) sigilat cu folie de aluminiu. Disponibil în ambalaje de 7, 14, 28 și 56 capsule. Este posibil ca nu toate mărimile de ambalaj să fie comercializate. **Precauții speciale pentru eliminarea reziduurilor și alte instrucțiuni de manipulare** Capsulele nu sunt prevăzute pentru a fi deschise. Atomoxetină este un iritant ocular. În eventualitatea în care conținutul capsulelor vine în contact mucoasa oculară, ochiul afectat trebuie spălat imediat cu apă din abundență și este necesar consult medical. Măinile și orice suprafață potențial contaminată trebuie spălate cât mai curând posibil. **Deținătorul autorizației de punere pe piață** Eli Lilly and Company Limited, Lilly House, Priestley Road, Basingstoke, Hampshire, RG24 9NL, Marea Britanie. **Număr(ele) autorizației de punere pe piață:** 2547-2551/2010/01-04; 2323-2324/2010/01-04; **Data primei autorizări sau a reînnoirii autorizației** Autorizare-Mai 2010. **Data revizurii textului** Iunie 2013. Acest medicament se eliberează numai cu prescripție medicală (P-RF). Pentru informații complete de prescriere consultați Rezumatul Caracteristicilor Produsului Strattera Iunie 2013. Acest material este destinat exclusiv profesioniștilor din domeniul medical.

SĂMBĂȚĂ ❖ 16 aprilie 2016

Moderatori: Psih. Cosmin Popa, Șef Lucr. Dr. Cristina Bredicean

- 09:00-09:15** *Polimorfismul nucleotidelor genei NRG1 în schizofrenie*
Aurora Ioana Săbău, Cristina Popescu, Valeria Belengeanu, Delia Marina Podea
- 09:15-09:30** *Aplicațiile psihoterapiei cognitiv – comportamentale în psihoze – studiu de caz -*
Cosmin Popa
- 09:30-09:45** *Considerații epigenetice în etiopatogenia și tratamentul schizofreniei*
Virgil Radu Enătescu, Ion Papavă, Radu Romoșan, Rosana Munteanu, Minodora Manea, Cristina Bredicean, Ileana Lunguleasa, Sergiu Papuc
- 09:45-10:00** *Particularități ale comportamentului suicidal la pacienții cu schizofrenie și depresie postschizofrenie*
Ilinca Untu, Dania Radu, Vasile Chiriță, Roxana Chiriță
- 10:00-10:15** *Heterogenitatea simptomelor schizofreniei - studiu de caz -*
Dania Radu, Ilinca Untu, Vasile Chiriță, Roxana Chiriță
- 10:15-10:30** *Tulburările psihotice legate de actul operator*
Tistea-Marcoci Oana -Diana
- 10:30-10:45** *Tulburare psihotică în context organic - patologia vasculară cerebrală*
Rodica Dogaru, Mihaly Enyedi
- 10:45-11:00** *Recunoașterea emoțiilor de către subiecții cu depresie monopolară versus bipolară*
I.R. Negru, C. Bredicean, V.R. Enătescu, L. Dehelean, R. Romoșan, A.L. Popescu, I. Papavă

11:00-11:15 ***Schizofrenie și cogniție socială – perspectiva clinică a acestei relații***

Natalia Groza, Zsolt Popovici, Cristina Bredicean

11:15-11:30 ***Spectrul schizofren: capacitatea de identificare a emoțiilor***

Cristina Bredicean, Ion Papavă , Cătălina Giurgi Oncu, Virgil Enătescu, Mădălina Cristanovici, Marinela Hurmuz, Marinela Trut, Monica Ienciu

11:30-11:45 ***Creșterea calității vieții beneficiarilor serviciilor CSM Adulți Sibiu***

Liviu Gaja

11.45-12.00 ***Coffee Break / Închiderea Simpozionului***

Înmânarea Diplomelor.



REDĂ SPERANȚA

Valdoxan[®]
Agomelatina 25 mg



FACE DIFERENȚA

COAXIL[®]
Tianeptină 12.5 mg
30 drajeuri
1 drajeu de 3 ori pe zi

SERVIER
Life through Discovery

SERVIER PHARMA S.R.L.
S-Park, corp A1, Str. Tipografilor nr.
11-15, etaj 3, Sector 1, Bucuresti
Telefon: 021-528 52 80, Fax: 021-528 52 81
www.servier.ro

SPONSORI

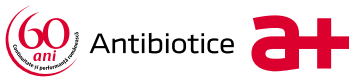

PROGRAM PRELIMINAR

Joi, 4 Mai 2017

14.00-15.30 – Cursuri Presimpozion
15.30-16.00 – Pauză de cafea
16.00-17.30 – Cursuri Presimpozion
19.30 – Cină de Bun Venit

Vineri, 5 Mai 2017

09.00-11.00 – Lucrările Simpozionului
11.00-11.30 – Pauză de cafea
11.30-14.00 – Lucrările Simpozionului
14.00-15.00 – Pauza de Prânz
15.00-17.30 – Lucrările Simpozionului
19.30 – Cină

Sâmbătă, 6 Mai 2017

09.00-10.30 – Lucrările Simpozionului
10.30-10.45 – Pauză de cafea
10.45-12.00 – Lucrările Simpozionului
12.00 – Discuții/Concluzii
Închiderea Simpozionului

Cazare:

IDEA Travel

Persoana de contact - Melania Todoran
Tel : 0724 319 899
E-mail: office@ideatravel.ro
www.ideatravel.ro



Hotelul oficial al conferinței este :
NH Hotel Timișoara 4*

Alte variante de cazare :

Hotel Perla 4*

Hotel Perla 3*

Hotel Boavista 3*

Pentru detalii de prețuri negociate de organizatori, așteptăm
solicitarea Dvs .

Operator Conferință:

MEDIA ZET

Persoana de contact - Marius Vigh
Tel : 0722 64 74 25
E-mail: office@mediazet.ro
www.mediazet.ro



Vă așteptăm cu drag!

www.asocpsitim.ro

Asociația Psihiatrică Timișoara

în colaborare cu

Universitatea de Medicină și Farmacie "Victor Babeș" Timișoara

organizează:

SIMPOZIONUL DE PSIHIATRIE

4-6 Mai 2017

Timișoara, România

TEMATICĂ:

DEBUT ȘI EVOLUȚIE LONGITUDINALĂ ÎN TULBURĂRILE PSIHOTICE

www.asocpsitim.ro

COMITETE

PREȘEDINTE ONORIFIC SIMPOZION:

Prof. univ. dr. Mircea Lăzărescu

PREȘEDINTE SIMPOZION

Șef lucrări dr. Cristina Bredicean

COMITET ȘTIINTIFIC:

Conf. univ. dr. Liana Dehelean
Prof. univ. dr. Mircea Dehelean
Prof. univ. dr. Pompilia Dehelean
Șef lucrări dr. Virgil Enătescu
Conf. univ. dr. Monica Ienciu
Asist. univ. dr. Cătălina Giurji Oncu
Asist. univ. dr. Ion Papavă
Conf. univ. dr. Felicia Romoșan
Asist. univ. dr. Radu Romoșan

COMITET LOCAL DE ORGANIZARE:

Jeni Blajovan
Dr. Ruxandra Barboianu
Dr. Claudia Homorogan
Dr. Alexandra Lupulescu
Dr. Rosana Munteanu
Dr. Ioana Riviș

LOCUL DE DESFĂȘURARE

Lucrările Conferinței vor avea loc la **NH Hotel Timisoara 4*** în perioada 4-6 Mai 2017.

INFORMAȚII LUCRĂRI

Titluri / Rezumate lucrări:

Titlurile lucrărilor vor fi trimise până la data de 20.03.2017.
Rezumatele vor fi trimise până la data de 15.04.2017.

Titlurile și rezumatele vor fi trimise la următoarele adrese:

asocpsi@yahoo.com și psihiatrie@mediazet.ro

Rezumatele vor fi redactate în format electronic, Word, având următoarele specificații: font: Times New Roman, dimensiune font: 12, diacritice, text în limba română, primul autor va fi evidențiat prin subliniere

Simpozionul de Psihiatrie va fi creditat de Colegiul Medicilor din România cu puncte EMC.

INREGISTRARE

Înregistrarea participanților:

Pentru a vă înregistra online, vă rugăm accesați site-ul:
www.asocpsitim.ro

Dacă nu vă înregistrați online, vă rugăm să trimiteți copia ordinului de plată a taxei de participare la următoarea adresă de email: psihiatrie@mediazet.ro

Plata taxei de participare se va face doar prin Ordin de Plata (NU se accepta plata prin Mandat Postal) în contul:

Asociația Psihiatrică Timișoara

CIF: 7323173

RO25 BTRL 0360 1205 A611 9600,

Banca Transilvania Timișoara

TAXA DE PARTICIPARE

Până la
31.03.2017

De la
01.04.2017

Medic primar
Medic specialist

200 RON

250 RON

Medic Rezident
Medic de Familie
Însoțitor

100 RON

120 RON

Achitarea taxei de participare pe loc la Secretariat, nu asigură primirea mapei cu documentele conferinței.
Pentru a participa la mesele incluse în program, însoțitorii vor achita taxa de însoțitor.

 Asociația Psihiatrică Timișoara

organizează
SIMPOZIONUL DE PSIHIATRIE

Șapte decenii de Psihiatrie în Timișoara: despre oameni și conexiuni

28-30 MARTIE 2019
Timișoara, România



Locul de desfășurare:

Hotel Perla Timișoara

Strada Protopop George Dragomir 9

Titlurile vor fi trimise până în data de 10 Feb. 2019

Rezumatele vor fi trimise până în data de 28 Feb. 2019

➔ asocpsitim@gmail.com

Rezumatele vor fi redactate în format electronic Word, font: Times New Roman, cu dimensiune de 12, cu diacritice, în limba română, iar autorul care prezintă lucrarea trebuie să fie evidențiat prin subliniere.

Taxe de participare:

	Până în	De la
	28.02.2019	01.03.2019

Medic primar:	300 lei	350 lei
Medic specialist:	300 lei	350 lei
Medic rezident:	200 lei	250 lei
Medic de familie:	200 lei	250 lei

Plata taxei de participare se va face prin Internet Banking sau Ordin de Plată către:

ASOCIAȚIA PSIHIATRICĂ TIMIȘOARA

CIF: 7323173

RO25BTRL03601205A6119600

Achitarea taxei de participare pe loc la Secretariat, nu asigură primirea mapei cu documentele conferinței.

Pentru înregistrare, vă rugăm să accesați site-ul www.asocpsitim.ro

Dacă nu vă înregistrați online, vă rugăm să trimiteți copia ordinului de plată a taxei de participare la următoarea adresă de e-mail: asocpsitim@gmail.com

Simpozionul de Psihiatrie va fi creditat de Colegiul Medicilor din România cu puncte EMC.

are plăcerea
de a vă invita la Conferința

REZILIENȚA,
STRESUL în PSIHIATRIA
ȘI ANXIETATEA CONTEMPORANĂ

15-18 Septembrie | **Timișoara** - Hotel IBIS
2022 sau online pe www.asocpsitim.ro

Așteptăm abstractele dumneavoastră pe mailul asocpsitim@gmail.com
până pe data de 1 August 2022.

Taxe de participare:

	Până în 1.08.2022	După 1.08.2022	
Medici primari și specialiști	350 Lei	400 Lei	Plata taxei de participare se va face prin Internet Banking sau Ordin de plată către: Asociația Psihiatrică Mircea Lăzărescu Timișoara C.I.F.: 7323173 IBAN: RO25BTRL03601205A6119600
Medici rezidenți	250 Lei	300 Lei	
Medici de familie	250 Lei	300 Lei	
Studenți	200 Lei	250 Lei	

Conferința va fi creditată de Colegiul Medicilor cu puncte EMC.





ABORDAREA MULTIDISCIPLINARĂ ȘI CULTURALĂ A PATOLOGIEI AFECTIVE

Timișoara, 14 • 17 septembrie 2023

Conferința se va desfășura în **format hibrid**, atât online, cât și live, la **Hotel AMBASSADOR** și estimăm un număr de 200 participanți.

Vă invităm să sprijiniți această manifestare ca sponsori sau parteneri și vă propunem următoarele **pachete de colaborare:**

Pachet de parteneriat 8000 euro

Simpozion satelit (45 minute);
8 mp spațiu expozițional neamenajat;
Publicitate: o pagină color și coperta 4
în broșura program
Logo pe materialele conferinței

Pachet de parteneriat 5000 euro

Simpozion satelit (30 minute);
6 mp spațiu expozițional neamenajat;
Publicitate: o pagină color și coperta 2
în broșura program
Logo pe materialele conferinței

Pachet de sponsorizare 3000 euro

6 mp spațiu expozițional neamenajat;
Logo pe materialele conferinței

Alegerea locului de amplasare a standurilor expozanților se va face în ordinea semnării contractelor de sponsorizare și efectuarea plății în contul Asociației Psihiatrice Mircea Lăzărescu Timișoara:

IBAN: RO25BTRL03601205A6119600 CIF: 7323173

ASOCIAȚIA PSIHIATRICĂ MIRCEA LĂZĂRESCU TIMIȘOARA

Vă mulțumim pentru sprijinul și interesul acordat acestei manifestări și vă așteptăm!

Prof. Dr. Cristina Bredicean - Președinte APMLT

Pentru detalii suplimentare, vă rugăm să ne contactați pe adresa de email asocpsitim@gmail.com
sau la telefon: 0746134710 - Dr. Riviș Ioana